



**CENTRO DE RECUPERAÇÃO DE PARALISIA INFANTIL E CEREBRAL DO GUARUJÁ –
SOCIEDADE BENEFICENTE**

CNPJ 48.703.342/0001-02

Desde 1963, gente cuidando de gente, com humanidade.

PROJETO MUNICIPAL DE SAÚDE

2023

□





**CENTRO DE RECUPERAÇÃO DE PARALISIA INFANTIL E CEREBRAL DO GUARUJÁ –
SOCIEDADE BENEFICENTE**

CNPJ 48.703.342/0001-02

Desde 1963, gente cuidando de gente, com humanidade.

PROJETO - SAÚDE 2023

1. IDENTIFICAÇÃO DA INSTITUIÇÃO:

Nome da OSC:

CRPI - Centro de Recuperação de Paralisia Infantil e Cerebral do Guarujá, Sociedade Beneficente. Entidade Jurídica de Direito Privado, de Caráter Civil, Sem Fins Lucrativos.

Processo nº 779/8935/2011

CNPJ nº 48.703.342/0001-02

Endereço: Estrada Alexandre Migués Rodrigues, nº 845 Bairro: Praia do Tombo
Cidade/Estado: Guarujá/SP CEP: 11420-120

Telefones (13) 3354-2983 / 3354-3009 e-mail: crpi.gja@uol.com.br

Local de Funcionamento:

Estrada Alexandre Migués Rodrigues, nº 845 Bairro: Praia do Tombo
Guarujá/SP CEP: 11420-120.



**CENTRO DE RECUPERAÇÃO DE PARALISIA INFANTIL E CEREBRAL DO GUARUJÁ –
SOCIEDADE BENEFICENTE**

CNPJ 48.703.342/0001-02

Desde 1963, gente cuidando de gente, com humanidade.

Inscrições/ Certificações:

CME: N°20/10

CMDCA: N°05

CMAS: 025/06

Tipos de benefícios ou isenções tributárias concedidas à OSC:

CEBAS

Vigência: 15/02/2021 a 14/02/2024 – Demanda nº 00005024/2018

Isenção Estadual e Municipal.

Validade do mandato da diretoria atual:

22/02/2021 a 21/02/2024.

Finalidade Estatutária:

Manter o Centro de Reabilitação para crianças e adolescentes com deficiência físicas, neurológicas, sensoriais e síndromes passíveis de reabilitação, cujo atendimento será inteiramente gratuito. Para buscar a reabilitação, o CRPI poderá desenvolver projetos nas áreas de assistência social, cultura, educação, esportes e saúde. Também integra a finalidade precípua do CRPI a divulgação e a defesa dos direitos de crianças e adolescentes, bem como dos princípios legais estabelecidos pelo estatuto da pessoa com deficiência.



**CENTRO DE RECUPERAÇÃO DE PARALISIA INFANTIL E CEREBRAL DO GUARUJÁ –
SOCIEDADE BENEFICENTE**

CNPJ 48.703.342/0001-02

Desde 1963, gente cuidando de gente, com humanidade.

Área de atuação:

Área de saúde.

2. IDENTIFICAÇÃO DOS PROFISSIONAIS

Identificação do Responsável Legal:

Nome: Reginaldo Gonçalves Pacheco

CPF: 133.714.228-01

RG: 20.236.125.1

Cargo na OSC: Presidente

Profissão: Jornalista

Endereço completo: Rua Panaiots Musculus, 456, Vila Lúgia – Guarujá – SP

CEP: 11430-220

Telefones:(13) 99660-0092

E-mail: rgpacheco.1970@gmail.com / crpi.gja@uol.com.br

Identificação do coordenador técnico do serviço:

Nome: Daiana Ferreira Barros

CPF: 330.001.988 - 57

RG: 44.338.079 - x

Cargo na OSC: Coordenadora Técnica e Fisioterapeuta

Profissão: Fisioterapeuta Nº do Reg. Profissional: CREFITO3 133565 - F

Endereço completo: Rua Graúna, apto 41 A - Jardim dos Pássaros- Guarujá- SP



**CENTRO DE RECUPERAÇÃO DE PARALISIA INFANTIL E CEREBRAL DO GUARUJÁ –
SOCIEDADE BENEFICENTE**

CNPJ 48.703.342/0001-02

Desde 1963, gente cuidando de gente, com humanidade.

CEP: 11432-130

Telefones: (13) 988113453

E-mail: coordenacaocrpi2021@gmail.com

Identificação do profissional responsável pela prestação de contas:

Nome: Rainara Evelin da Silva Fernandes

CPF: 379.616.498-67 RG: 46.005.225-1

Cargo na OSC: Gerente de RH

Profissão: Adm. de Empresas com Pós-Graduação em Gestão de RH

Nº do Reg. Profissional: --

Endereço completo: Rua Israel Antônio de Urzedo nº 56, Morrinhos - Guarujá - SP

Telefones: (13) 98847-8923 / 33543009

E-mail: crpi.contabilidaderh@uol.com.br

Nome: Claudia de Moura Vassão

CPF: 121.398598-63 RG: 19.756.166-4

Cargo na OSC: Contadora

Profissão: Contadora Nº do Reg. Profissional: - SP- 190638/O-0

Endereço completo: Rua Rouxinol nº 318 – Jardim dos Pássaros- Guarujá - SP

CEP: 11432-150

Telefones: (13) 99739-7509

E-mail: claudia.contadora@mouracontabilidade.com



**CENTRO DE RECUPERAÇÃO DE PARALISIA INFANTIL E CEREBRAL DO GUARUJÁ –
SOCIEDADE BENEFICENTE**

CNPJ 48.703.342/0001-02

Desde 1963, gente cuidando de gente, com humanidade.

3. DESCRIÇÃO DETALHADA DO SERVIÇO

Introdução:

O CRPI atende gratuitamente crianças e adolescentes de 0 a 17 anos e 11 meses, com deficiências física, múltipla e auditiva do município de Guarujá, que buscam atendimento na área de reabilitação.

Priorizando a faixa etária de 0 a 3 anos e 11 meses, de forma complementar ao SUS, visando a prevenção secundária, por meio da estimulação precoce aos bebês de risco, desnutridos e/ou com atraso global no desenvolvimento e/ou patologias motoras. Atua de forma integrada nas áreas de Educação e Saúde, objetivando prevenção, qualidade de vida e inclusão social.

Dentre as atividades, destacam-se a realização de avaliação e/ou acompanhamento médico (pediatria, neurologia e ortopedia), social, fisioterapêutico, fonoaudiólogo, terapêutico ocupacional, psicológico. Discussão de casos, compartilhamento de saberes e responsabilidades, aprimoramento técnico, integração das ações realizadas e definição de elegibilidade e metas reabilitacionais. Atendimento odontológico preventivo e curativo para crianças atendidas no CRPI de 0 a 17 anos e 11 meses, incluindo alunos da Escola Steffi Leonore Asch.



**CENTRO DE RECUPERAÇÃO DE PARALISIA INFANTIL E CEREBRAL DO GUARUJÁ –
SOCIEDADE BENEFICENTE**

CNPJ 48.703.342/0001-02

Desde 1963, gente cuidando de gente, com humanidade.

Justificativa:

Reabilitação é um processo global e dinâmico orientado para a recuperação biopsicossocial da pessoa com deficiência, objetivando a inclusão e participação social.

Segundo IBGE há mais de 45 milhões de pessoas com algum tipo de deficiência, o que significa uma parte significativa da população do país. Nascer, por ano, em média mais de 3 milhões de crianças e destas 11% são prematuras (abaixo de 37 semanas). Em São Paulo, nascem 600 mil, onde 11% são prematuros.

Nesse cenário, a estimulação precoce é de fundamental importância, uma vez que nesta fase o sistema nervoso apresenta maior capacidade de neuroplasticidade. Deste modo, o mais indicado é iniciar a intervenção precocemente nas áreas sensório-motoras, buscando atingir o quanto antes o desenvolvimento global adequado e compatível com a faixa etária.

É importante frisar que os programas de estimulação precoce são benéficos para qualquer recém-nascido de risco, que apresente condições ou agravos de saúde que interfiram no desenvolvimento neuropsicomotor, como a prematuridade, a paralisia cerebral, doenças congênitas, entre outras, buscando otimizar o desenvolvimento e prevenir ou minimizar sequelas.

A estimulação precoce visa promover e ofertar condições para desenvolvimento das capacidades desde o nascimento. Essa estimulação é dirigida às crianças de 0 a 3 anos e 11 meses, sendo que quanto mais cedo as intervenções acontecerem, melhores serão os resultados que podem ser alcançados. Quanto mais tarde a criança iniciar o plano terapêutico, mais defasado estará o seu desenvolvimento motor, juntamente com prejuízos na área motora, cognitiva, afetiva



**CENTRO DE RECUPERAÇÃO DE PARALISIA INFANTIL E CEREBRAL DO GUARUJÁ –
SOCIEDADE BENEFICENTE**

CNPJ 48.703.342/0001-02

Desde 1963, gente cuidando de gente, com humanidade.

e percepto-sensorial, refletindo em perdas, que conseqüentemente poderão acarretar déficits futuros em diversas áreas do desenvolvimento infantil.

Estudos demonstram que o desenvolvimento cognitivo de crianças nascidas com baixíssimo peso, na idade pré-escolar, pode apresentar funcionamento intelectual limítrofe, comprovado por avaliação, indicando possível dificuldade escolar, reforçando assim a necessidade de se promover estimulação adequada à criança. Um bebê, quando estimulado apresentará sua capacidade de aprendizagem e de adaptação ao meio de uma forma mais simples, rápida e intensa.

A participação familiar é de fundamental importância no processo de reabilitação. Para a obtenção de bons resultados, é importante que ela seja multiplicadora de todo o aprendizado, disponibilizado pela equipe de tratamento. Somente dessa forma teremos efetividade na inclusão social da pessoa com deficiência. O Programa de ação mundial para Pessoa com Deficiência (PcD) da Organização das Nações Unidas (ONU), assim conceitua reabilitação:

“Um processo de duração limitada e com objetivo definido, com vista a permitir que a pessoa com deficiência alcance o nível físico, mental e /ou social proporcionando-lhe assim os meios de modificar a sua própria vida. Pode compreender medidas com vistas a compensar a perda de uma função ou limitação funcional (por exemplo ajudas técnicas) e outras medidas de facilitar ajustes e reajustes sociais”. (BRASIL, 2016, p.38)

De acordo com os aspectos cientificamente citados acima e respeitando as exigências dos conselhos das classes que fiscalizam a instituição, a duração de um atendimento oferecido na reabilitação é de 40 minutos para garantir o cumprimento das metas qualitativas nos setores, e podendo haver uma flexibilidade na duração dos atendimentos no ambulatório médico, odontológico e serviço social de acordo



**CENTRO DE RECUPERAÇÃO DE PARALISIA INFANTIL E CEREBRAL DO GUARUJÁ –
SOCIEDADE BENEFICENTE**

CNPJ 48.703.342/0001-02

Desde 1963, gente cuidando de gente, com humanidade.

com a necessidade e demanda, mostra-se essencial a implementação destas ações apresentadas neste projeto para o cumprimento das metas quantitativas mensais e qualitativas quadrimestrais, uma vez que tais metas foram exigidas pelo tribunal de contas do Estado de São Paulo.

Objetivo Geral

- Promover a inclusão social de pessoas com deficiência física, múltipla (leve, moderada e severa) e auditiva, dando ênfase à família como multiplicadora do processo reabilitacional, resgatando a cidadania.

Objetivos Específicos

- Estimular precocemente as crianças com atraso no desenvolvimento motor e/ou ser do grupo risco na faixa de 0 a 3 anos e 11 meses, visando a prevenção, habilitação e reabilitação;
- Viabilizar a reabilitação e habilitação, promovendo qualidade de vida e independência às crianças e adolescentes com deficiências;
- Desenvolver a potencialidade máxima de cada indivíduo;
- Resgatar cidadania, visando o protagonismo das famílias;
- Garantir a participação familiar para transformação e defesa de direitos da pessoa com deficiência;
- Despertar o senso crítico nas famílias através do conhecimento de seus direitos e deveres;
- Liberar laudos médicos para garantia de direitos;
- Oferecer suporte ao corpo docente da Escola Steffi Leonore Asch;



**CENTRO DE RECUPERAÇÃO DE PARALISIA INFANTIL E CEREBRAL DO GUARUJÁ –
SOCIEDADE BENEFICENTE**

CNPJ 48.703.342/0001-02

Desde 1963, gente cuidando de gente, com humanidade.

- Promover atendimentos clínico e odontológicos às crianças e adolescentes na faixa etária de 0 a 17 anos e 11 meses inseridos nos Setores de Reabilitação do Centro e a alunos da Escola Steffi Leonore Asch.

Público-Alvo

Crianças e adolescentes de 0 a 17 anos e 11 meses, com comprometimento motor, podendo ter deficiência física (leve, moderada e severa) e múltipla (leve a moderada) ou deficiência auditiva priorizando a faixa etária de 0 a 3 anos e 11 meses (Estimulação Precoce) e acompanhamento aos familiares.

Atendimentos de 264 crianças e/ou adolescentes para realização de projetos terapêuticos e 615 atendimentos ambulatoriais mensais.

Deverão ser atendidas as demandas espontâneas, bem como os encaminhamentos oriundos do serviço hospitalar do município e das Unidades Básicas de Saúde, de forma a garantir e facilitar o acesso à assistência prestada pela organização da sociedade civil.

Estratégia Metodológica:

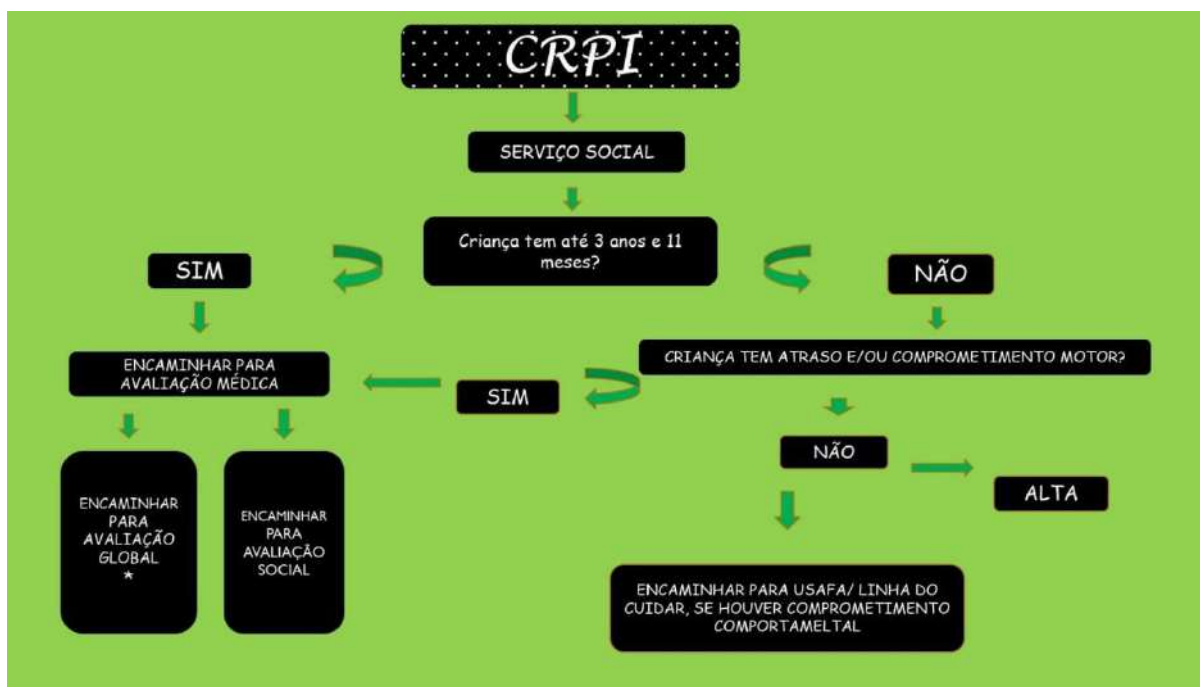

Obs.: As crianças que chegarem sem ficha de referência/ contra referencia no CRPI serão encaminhadas, em paralelo, à USAFA/UBS do bairro de residência e as que tiverem diagnóstico de deficiência auditiva serão direcionadas para o setor de neurologia e fonoaudiologia.



Pré-triagem:

O Serviço Social recebe a família de forma humanizada. Neste primeiro atendimento, a família faz o relato da situação, apresenta laudos e/ou encaminhamentos médicos. De acordo com a elegibilidade para os serviços prestados no CRPI, realizam-se as orientações necessárias, direcionando ao setor de agendamento para a triagem médica.

Triagem:

Avaliação Neurológica:

- Avaliação do quadro clínico e desenvolvimento neuropsicomotor;



**CENTRO DE RECUPERAÇÃO DE PARALISIA INFANTIL E CEREBRAL DO GUARUJÁ –
SOCIEDADE BENEFICENTE**

CNPJ 48.703.342/0001-02

Desde 1963, gente cuidando de gente, com humanidade.

- Solicitação de exames complementares necessários para o diagnóstico, controle evolutivo ou por conta de intercorrências: eletroencefalograma, tomografia computadorizada, ressonância magnética, exames laboratoriais entre outros;
- Prescrição de medicamentos;
- Preenchimento de planilhas de consultas e exames;
- Evolução das condutas nos prontuários;
- Encaminhamento para avaliação social;
- Encaminhamento para a avaliação com a equipe técnica (psicologia, fisioterapia, fonoaudiologia, fisioterapia respiratória e terapia ocupacional);
- Encaminhado a outro recurso da comunidade, mediante os protocolos estabelecidos pela Rede.

Avaliação Social:

- Estudo da dinâmica familiar;
- Realização do estudo socioeconômico para a construção do diagnóstico social;
- Orientação e encaminhamentos pertinentes aos direitos das pessoas com Deficiência (BPC/ LOAS, Passe Livre, Isenções etc);
- Orientação a importância da participação da família no processo de reabilitação do usuário (frequência, higiene, saúde e família multiplicadora);
- Realização do agendamento para a avaliação global e demais médicos;
- Evolução das condutas nos prontuários;
- Preenchimento da planilha de procedimentos realizados nos atendimentos;



**CENTRO DE RECUPERAÇÃO DE PARALISIA INFANTIL E CEREBRAL DO GUARUJÁ –
SOCIEDADE BENEFICENTE**

CNPJ 48.703.342/0001-02

Desde 1963, gente cuidando de gente, com humanidade.

- Elaboração de relatórios sociais;
- Acompanhamento juntamente com a equipe da frequência dos pacientes nas terapias;
- Atividade em grupo com as famílias juntamente com o setor de psicologia;
- Visitas domiciliares quando necessário e possível;
- Participação quando possível das reuniões e treinamentos ocorridos no município sobre assuntos da assistência social;

Avaliação Pediátrica

- Avaliação do desenvolvimento psicomotor, pôneiro-estatural, estado nutricional, realizando pesagem e medição dos pacientes;
- Verificação de elegibilidade na instituição e encaminhamento quando necessário;
- Prescrição de medicamentos;
- Preenchimento de planilhas de consultas e exames;
- Realização de laudos e declarações solicitadas por órgãos públicos e particulares, como por exemplo, escolas, academias, DETRAN, INSS, Forças Armadas, Receita Federal, Poder Judiciário, EMTU e outros;
- Preenchimento de formulários para aquisição de medicamentos de alto custo prescritos em ambulatórios especializados fora do município;
- Encaminhamento para outras especialidades de acordo com a necessidade;
- Elaboração de relatório médico quando necessário;



**CENTRO DE RECUPERAÇÃO DE PARALISIA INFANTIL E CEREBRAL DO GUARUJÁ –
SOCIEDADE BENEFICENTE**

CNPJ 48.703.342/0001-02

Desde 1963, gente cuidando de gente, com humanidade.

- Evolução das condutas nos prontuários.

Avaliação ortopédica

- Avaliação das desordens músculo esqueléticas secundárias as alterações neurológicas, malformações congênitas, seqüela de traumas, infecções etc;
- Análise do desenvolvimento motor e da marcha dos pacientes;
- Solicitação de exames complementares;
- Prescrição de medicamentos;
- Indicação e orientação para o uso de órteses, próteses e outros aditamentos;
- Encaminhamentos para terapias;
- Encaminhamento para a avaliação social;
- Encaminhamento para cirurgia ou outros procedimentos;
- Evolução das condutas nos prontuários;
- Preenchimento de planilhas de consultas e exames;
- Encaminhamento para a avaliação com os setores de fisioterapia e terapia ocupacional.

Avaliação Psicológica

- Anamnese baseada no histórico da família envolvendo o processo da gestação, o pré-natal, condições do parto;
- Avaliação emocional da família envolvida no processo da reabilitação;
- Análise do histórico social, cultural e seus efeitos sobre a dinâmica da família;
- Determinação do perfil de intervenção, podendo ser sistemática, a curto prazo ou orientações assistemáticas para a família e/ou à criança;



**CENTRO DE RECUPERAÇÃO DE PARALISIA INFANTIL E CEREBRAL DO GUARUJÁ –
SOCIEDADE BENEFICENTE**

CNPJ 48.703.342/0001-02

Desde 1963, gente cuidando de gente, com humanidade.

- Preenchimento da planilha de procedimentos dos atendimentos;
- Registro da evolução no prontuário;

Avaliação Global

- Realizada pela equipe terapêutica formada por fisioterapeuta, fonoaudióloga e terapeuta ocupacional;
- Anamnese com os pais ou responsáveis sobre a queixa da família e quadro do paciente;
- Análise do desenvolvimento neuropsicomotor por meio de observação clínica;
- Verificação de elegibilidade para inserção na reabilitação;
- Evolução das condutas e registro das informações nos prontuários;
- Preenchimento da planilha de procedimentos realizados nos atendimentos;
- Elaboração de relatórios para encaminhamento quando necessário;

Avaliação Fisioterapêutica Respiratória

Realizada pela fisioterapeuta respiratória com a coleta de informações para a anamnese com os pais ou responsáveis sobre o paciente;

- Análise do quadro clínico e respiratório por meio de observação clínica;
- Exame clínico;
- Verificação da elegibilidade para inserção no ambulatório;
- Evolução das condutas e registro das informações nos prontuários;
- Preenchimento da planilha de procedimentos realizados nos atendimentos;
- Elaboração de relatórios para encaminhamento quando necessário;



**CENTRO DE RECUPERAÇÃO DE PARALISIA INFANTIL E CEREBRAL DO GUARUJÁ –
SOCIEDADE BENEFICENTE**

CNPJ 48.703.342/0001-02

Desde 1963, gente cuidando de gente, com humanidade.

Avaliação Hidroterapêutica

Realizada pela Fisioterapeuta da hidroterapia onde coleta informações do paciente com os pais ou responsáveis e outros procedimentos descritos abaixo:

- Análise do contato prévio e entrada com água;
- Análise da adaptação ao meio aquática e controle respiratório;
- Verificação da independência no meio líquido;
- Análise do equilíbrio e rotações;
- Verificação na transferência da água para o solo;
- Verificar se há contraindicação e cuidados;
- Verificar elegibilidade no ambulatório de acordo com os critérios do setor de fisioterapia aquática do CRPI;
- Evolução das condutas e registro das informações nos prontuários;
- Preenchimento da planilha de procedimentos realizados nos atendimentos;

Ações Administrativas:

Reunião de Equipe

A reunião é realizada semanalmente, com a equipe técnica, podendo ter a presença do setor médico e direção pedagógica se necessário. Estas reuniões são de fundamental importância, tendo como resultado esperado a garantia de qualidade dos serviços prestados em benefício da demanda atendida. É realizada uma escala mensal com as terapeutas para ser a coordenadora e outra escala semanal para secretaria, deste horário de reunião tem como descrição e finalidade:



**CENTRO DE RECUPERAÇÃO DE PARALISIA INFANTIL E CEREBRAL DO GUARUJÁ –
SOCIEDADE BENEFICENTE**

CNPJ 48.703.342/0001-02

Desde 1963, gente cuidando de gente, com humanidade.

- A coordenadora da reunião responsável em registrar as informações no caderno de reuniões (pauta) e no prontuário de cada paciente citado;
- E secretaria é responsável por fazer a ata de todas as informações discutidas na reunião;
- Discutir os casos das avaliações globais para definir se há elegibilidade;
- Estabelecer os horários e dias de atendimento dos pacientes que serão inseridos;
- Classificar cada paciente dentro das categorias de complexidade e definir o responsável técnico;
- Comunicar as altas e afastamentos para a equipe;
- Comunicar e registrar nas planilhas de faltas da assistência social para que seja feito um resgate inicial da família para continuar com a reabilitação;
- Comunicar e registrar nas planilhas de faltas da coordenação técnica para que novamente tente dar continuidade ao processo de resgate desta família antes de receber alta por abandono;
- Realizar estudo dos casos previamente definidos, de acordo com a prioridade para definições da metodologia no caso, alta clínica, alta por encaminhamento;
- Comunicados, referente a mudanças na rotina das terapeutas e nos planejamentos terapêuticos singulares;

Reunião de Setor:

A reunião terapêutica de setores acontece semanalmente para diversos fins, entre eles:



**CENTRO DE RECUPERAÇÃO DE PARALISIA INFANTIL E CEREBRAL DO GUARUJÁ –
SOCIEDADE BENEFICENTE**

CNPJ 48.703.342/0001-02

Desde 1963, gente cuidando de gente, com humanidade.

- Elaboração das estratégias de atuação nos tratamentos;
- Organização da metodologia interna dos setores;
- Organização de horários para inserção de novos pacientes;
- Elaboração de relatórios terapêuticos;
- Avaliações globais extras quando necessário;
- Evolução das condutas e do quadro clínico do paciente no prontuário;
- Capacitação interna da equipe e multiplicação de conhecimento;

Coordenação Técnica

- Supervisão sistemática da planilha de frequência dos pacientes inseridos na reabilitação;
- Revisão e fechamento mensal da planilha de produtividade dos setores;
- Acompanhamento com as famílias que apresentam faltas alternadas ou consecutivas nas terapias com orientações em tele atendimento;
- Acompanhamento de agendamentos médicos em casos de exceção de agendamento sistemático de acordo com a necessidade;
- Acompanhamento dos planejamentos terapêuticos singulares;
- Coordenação da rotina diária dos setores envolvidos no processo de reabilitação da instituição;
- Acompanhamento das famílias para recebimento de queixas e sugestões;
- Elaboração de relatórios dos pacientes já desligados da instituição;
- Acompanhamento e respostas aos e-mails destinados ao setor de coordenação;
- Elaboração e acompanhamento do projeto da saúde;
- Coordenação da equipe para a aplicabilidade de escalas e testes;



**CENTRO DE RECUPERAÇÃO DE PARALISIA INFANTIL E CEREBRAL DO GUARUJÁ –
SOCIEDADE BENEFICENTE**

CNPJ 48.703.342/0001-02

Desde 1963, gente cuidando de gente, com humanidade.

- Organização do calendário de ações de promoção a saúde para os pacientes e familiares;
- Organização do calendário de capacitações para os profissionais;
- Acompanhamento quadrimestral dos indicadores das metas qualitativas e quantitativas.
- Elaboração dos relatórios quadrimestral de qualidade e quantidade dos setores;

Assistente de Coordenação Técnica

- Acompanhamento semanal da planilha de frequência dos pacientes inseridos na reabilitação;
- Contato com as famílias para agendamento e avisos para as famílias referente aos atendimentos quando necessário;
- Assistência na elaboração do projeto da saúde;
- Assistência no acompanhamento dos indicadores de quantidade e qualidade inseridos na instituição;
- Elaboração de projetos para participação de concursos e recebimento de verbas;
- Auxílio para o acompanhamento quadrimestral das metas qualitativas e quantitativas;
- Auxílio na organização do calendário de ações de promoção a saúde para os pacientes e familiares;
- Assistência na organização do calendário de capacitações para os profissionais;



**CENTRO DE RECUPERAÇÃO DE PARALISIA INFANTIL E CEREBRAL DO GUARUJÁ –
SOCIEDADE BENEFICENTE**

CNPJ 48.703.342/0001-02

Desde 1963, gente cuidando de gente, com humanidade.

Capacitação da Equipe

A capacitação da equipe é de extrema importância para manter a eficácia e qualidade no atendimento oferecido ao paciente, podendo acontecer em horário de reunião de setor ou em maior período quando necessário.

A qualificação ocorre através de cursos relacionados ao público atendido na instituição, com atualizações de conceitos e técnicas para beneficiar o paciente em tratamento. Utilização de avaliações, testes validados e instrumentos para reavaliação, sendo norteadores no processo de reabilitação.

Espera-se, como resultado, a evolução do paciente no aspecto reabilitacional dentro da neurologia, promovendo melhor qualidade no atendimento e possibilitando o paciente a oportunidade de atingir seu potencial máximo, consequentemente qualidade de vida para os pacientes.

Ações Junto aos Usuários/ Famílias:

A família é o ponto chave do processo de estimulação precoce e reabilitação. O CRPI trabalha com as famílias, para que elas sejam as multiplicadoras das orientações e aprendizados ofertados durante os atendimentos. Estudos comprovam que o contato próximo com os pais tem influência significativa no desenvolvimento emocional e cerebral do paciente. (BRAGA,2014; SEIDEH et al., 2011, WEAVER et al., 2016).



**CENTRO DE RECUPERAÇÃO DE PARALISIA INFANTIL E CEREBRAL DO GUARUJÁ –
SOCIEDADE BENEFICENTE**

CNPJ 48.703.342/0001-02

Desde 1963, gente cuidando de gente, com humanidade.

- Orientação à família para que a mesma possa ser multiplicadora no processo de reabilitação de sua criança e/ou adolescente em todos os atendimentos;
- Realização de visitas domiciliares eventuais e de extrema necessidade para orientação à família se necessário;
- Informar à família sobre direito da pessoa com deficiência, frequência nos tratamentos, higiene, encaminhamentos à comunidade, como por exemplo, prática esportiva;
- O serviço social atende semanalmente as famílias visando a participação, frequência, defesa de direitos e protagonismo das mesmas, visando a inclusão social;
- Realiza grupos com temas específicos e diversos podendo ser conduzido pela assistente social juntamente com a psicóloga, para troca de informações, derrubada de conflitos e vulnerabilidade social, utilizando técnicas de dinâmica de grupo, música, recursos audiovisuais etc;
- Ressaltamos que efetivar a participação da família compreende ações para estabelecer objetivos junto aos pais para planejar intervenções, orientação referente aos direitos da pessoa com deficiência, ofertar apoio social, sempre levando em consideração valores e aspectos culturais;
- Com o enfrentamento da pandemia (Covid-19), tivemos que alterar a forma de atendimentos para plataformas digitais temporariamente. Este novo "método" de atendimento alternativo, nos possibilitou uma nova perspectiva de trabalho, mantendo a qualidade e continuidade das propostas terapêuticas;
- Os recursos digitais serão inseridos ao nosso planejamento com o intuito de acompanhar as famílias em âmbito domiciliar e, desta forma, implementar nossos objetivos de inclusão, participação social e qualidade de vida.



**CENTRO DE RECUPERAÇÃO DE PARALISIA INFANTIL E CEREBRAL DO GUARUJÁ –
SOCIEDADE BENEFICENTE**

CNPJ 48.703.342/0001-02

Desde 1963, gente cuidando de gente, com humanidade.

- Aplicabilidade do questionário de satisfação com os usuários e/ou famílias em relação ao serviço oferecido na instituição;
- Preenchimento do questionário de percepção de qualidade do atendimento e relacionamento com os terapeutas quadrimestralmente;

Devolutiva à Família – Serviço Social e Setor de Psicologia

- Orientações quanto a participação familiar, frequência, obrigatoriedade de atestados médicos, aviso de afastamentos e previsões cirúrgicas;
- Informações dos horários das terapias;
- Assinatura de termo de contrato terapêutico;
- Casos não elegíveis: encaminhamento a outros recursos disponíveis na comunidade;

Atendimento Técnico Individualizado

Serviço Social:

- Atendimento Social (Individual ou em Grupo);
- Preenchimento da planilha de procedimentos dos atendimentos;
- Evolução nos prontuários;
- Elaboração de relatório social;
- Preenchimento do questionário de percepção de qualidade do profissional;
- Orientações à família visando:
 - Inclusão social;
 - Defesa de direitos;
 - Fortalecimento de vínculos;



**CENTRO DE RECUPERAÇÃO DE PARALISIA INFANTIL E CEREBRAL DO GUARUJÁ –
SOCIEDADE BENEFICENTE**

CNPJ 48.703.342/0001-02

Desde 1963, gente cuidando de gente, com humanidade.

- Despertar do senso crítico;
- Protagonismo social;
- Garantia de direitos;
- Informações das leis de direitos;
- Frequência nos atendimentos;
- Higiene/ Saúde;
- Participação efetiva da família;
- Encaminhamento à rede de atendimento de acordo com as necessidades da demanda;
- Assistência aos casos de vulnerabilidade social;
- Orientação social para aquisição de laudos e isenções de direito das pessoas com deficiência;

Pediatria:

- Acompanhamento sistemático do desenvolvimento psicomotor;
- Acompanhamento pômbero-estatural, estado nutricional, realizando pesagem e medição dos pacientes;
- Prescrição de medicamentos;
- Preenchimento de planilhas de consultas e exames;
- Realização de laudos e declarações solicitadas por órgãos públicos e particulares, como por exemplo, escolas, academias, DETRAN, INSS, Forças Armadas, Receita Federal, Poder Judiciário, EMTU e outros;
- Preenchimento de formulários para aquisição de medicamentos de alto custo prescritos em ambulatórios especializados fora do município;



**CENTRO DE RECUPERAÇÃO DE PARALISIA INFANTIL E CEREBRAL DO GUARUJÁ –
SOCIEDADE BENEFICENTE**

CNPJ 48.703.342/0001-02

Desde 1963, gente cuidando de gente, com humanidade.

- Encaminhamento para outras especialidades de acordo com a necessidade;
- Elaboração de relatório médico quando necessário;
- Preenchimento do questionário de percepção de qualidade do profissional;
- Evolução das condutas nos prontuários.

Neurologia:

- Avaliação do desenvolvimento neuropsicomotor da criança;
- Exame neurológico evolutivo;
- Indicar o acompanhamento terapêutico;
- Instituição de tratamento medicamentoso em condições associadas ao quadro neurológico motor da criança;
- As crianças que não forem inseridas na instituição serão encaminhadas para rede municipal de atendimento, visando sua inserção em outro acompanhamento adequado ao quadro clínico;
- Realização de laudo médico de acordo com normas governamentais para órgãos de governo – INSS, secretaria da Receita Federal, DETRAN, Forças Armadas, Poder Judiciário, EMTU, etc;
- Preenchimento de formulários para obtenção de medicações de alto custo junto ao SUS;
- Solicitação de exames complementares necessários para diagnóstico e controle evolutivo: EEG, Tomografia Computadorizada, Ressonância Magnética, exames laboratoriais entre outros;
- Preenchimento da planilha de frequência e de procedimentos;
- Evolução nos prontuários;



**CENTRO DE RECUPERAÇÃO DE PARALISIA INFANTIL E CEREBRAL DO GUARUJÁ –
SOCIEDADE BENEFICENTE**

CNPJ 48.703.342/0001-02

Desde 1963, gente cuidando de gente, com humanidade.

- Preenchimento do questionário de percepção de qualidade do profissional;
- Elaboração de relatórios.

Ortopedia

- Avaliação do quadro ortopédico dos pacientes;
- Encaminhamento para cirurgias ortopédicas;
- Solicitação de exames complementares para diagnóstico e controle evolutivo: raio – x, tomografia computadorizada, ressonância magnética, dentre outros;
- Prescrição de aditamentos, órteses e próteses;
- Acompanhamento em pré e pós-operatório;
- Prescrição de medicamentos;
- Preenchimento da planilha de frequência e de procedimentos;
- Evolução nos prontuários;
- Elaboração de relatórios;
- Preenchimento do questionário de percepção de qualidade do profissional.

Tratamento com Método Ponseti

No presente projeto iniciará a adequação da sala, compra dos equipamentos e materiais necessários, e custeio do técnico de gesso.

- Tratamento dos pacientes com diagnóstico de pé torto congênito juntamente com o técnico de gesso;
- O acompanhamento será executado no ambulatório médico e sala de gesso;



**CENTRO DE RECUPERAÇÃO DE PARALISIA INFANTIL E CEREBRAL DO GUARUJÁ –
SOCIEDADE BENEFICENTE**

CNPJ 48.703.342/0001-02

Desde 1963, gente cuidando de gente, com humanidade.

- A manipulação e troca de gesso ocorrerão semanalmente juntamente sob o acompanhamento do médico ortopedista do CRPI;
- Indicação de órteses após o processo do gesso;
- Realização de acompanhamento qualitativo dos tratamentos realizados;

Terapia Ocupacional

- Avaliação é o contato inicial com os responsáveis para colher dados sobre a rotina do paciente. Utiliza atividades com o intuito de observar e analisar o desempenho ocupacional e funcional da criança e/ou adolescente;
- Atendimento em grupo e individual;
- Confecção de adaptações principalmente para MMSS: órteses com material termoplástico, Neoprene, entre outros;
- Aplicação técnica de bandagem funcional;
- Orientação à família para auxiliar os responsáveis na construção da rotina da criança, quanto à confecção, uso da atividade e a manipulação da criança no ambiente doméstico;
- Atendimento na sala da gaiola de habilidade;
- Atendimento na sala de gameterapia;
- Atendimento no parque sensorial;
- Orientação à Escola Steffi Leonore Asch: suporte aos professores e às recreacionistas quanto ao material pedagógico, adaptações ergométricas, atividades básicas e instrumentais de vida diária e esclarecimentos quanto às patologias;
- Inclusão Social por meio de encaminhamento, orientação e suporte às crianças que fazem tratamento no CRPI e estão inseridas na redes de ensino, por meio



**CENTRO DE RECUPERAÇÃO DE PARALISIA INFANTIL E CEREBRAL DO GUARUJÁ –
SOCIEDADE BENEFICENTE**

CNPJ 48.703.342/0001-02

Desde 1963, gente cuidando de gente, com humanidade.

de esclarecimentos quanto às patologias, sugestão de atividades facilitadoras para o aproveitamento pedagógico, bem como as adaptações necessárias e específicas a cada criança que serão realizadas nesta instituição com horários pré-agendados;

- Relatórios de encaminhamentos, altas e evoluções diárias em prontuários;
- Reavaliações periódicas a pacientes não inseridos em atendimentos sistemáticos;
- Participação nas reuniões de equipe e reuniões de setor semanais;
- Avaliações com a finalidade de prescrição de tecnologia assistiva (órgeses, cadeiras de rodas, adaptações) apenas a pacientes do CRPI com idade máxima de 17 anos e 11 meses;
- Preenchimento da planilha de procedimentos (BPA-I e BPA-C) e da planilha de frequência.
- Preenchimento do questionário de percepção de qualidade do profissional;
- Elaboração dos planejamentos terapêuticos singulares do tratamento: onde estabelece objetivos a serem alcançados;
- Aplicabilidade sistemática da reavaliação do quadro;

Fonoaudiologia

- Avaliação é o contato inicial com os responsáveis para realização de anamnese seguida da avaliação de todo sistema estomatognático, audição comportamental, fala e linguagem;
- Planejamento do tratamento com metas e objetivos a serem alcançados;
- Implante coclear: atendimento a pacientes implantados;
- Aplicação de bandagem funcional;



**CENTRO DE RECUPERAÇÃO DE PARALISIA INFANTIL E CEREBRAL DO GUARUJÁ –
SOCIEDADE BENEFICENTE**

CNPJ 48.703.342/0001-02

Desde 1963, gente cuidando de gente, com humanidade.

- Atendimento no parque sensorial;
- Atendimento individual e em grupo;
- Orientação aos pais para a estimulação dos aspectos cognitivos, sensoriais, linguísticos e a alimentação do paciente;
- Estudo e discussão de casos;
- Participação na reunião de setor e de equipe;
- Evoluções diárias nos prontuários;
- Orientação no refeitório: referente a postura para alimentação, manejos, consistência e quantidade ofertada dos alimentos;
- Elaboração de relatórios de encaminhamentos e altas;
- Reavaliações periódicas a pacientes não inseridos em atendimentos sistemáticos;
- Orientação à Escola Steffi Leonore Asch: contribuir para o desenvolvimento de habilidades e competências dos educandos, de acordo com a necessidade de cada professor, visando que a capacidade de cada um possa ser desenvolvida ao máximo;
- Preenchimento das planilhas de procedimentos (BPA-C e BPA-I) e da planilha de frequência;
- Preenchimento do questionário de percepção de qualidade do profissional;
- Elaboração dos planejamentos terapêuticos singulares do tratamento: onde estabelece objetivos a serem alcançados;
- Aplicabilidade sistemática da reavaliação do quadro;



**CENTRO DE RECUPERAÇÃO DE PARALISIA INFANTIL E CEREBRAL DO GUARUJÁ –
SOCIEDADE BENEFICENTE**

CNPJ 48.703.342/0001-02

Desde 1963, gente cuidando de gente, com humanidade.

Fisioterapia:

- A avaliação motora da criança é realizada para identificar possíveis comprometimentos neurológicos;
- Planejamento do tratamento com objetivos e metas a serem alcançadas;
- Atendimento Individual e em Grupo;
- Prescrição de órteses para membros inferiores e materiais auxiliares, como andadores, parapodium, muletas e outros;
- Orientações à família quanto à realização em casa das condutas explanadas durante o atendimento e uso das órteses e materiais prescritos;
- Aplicação técnica de bandagem funcional e outras técnicas específicas no atendimento neurológico pediátrico;
- Reunião de setor e reunião de equipe semanalmente;
- Relatórios com encaminhamentos e altas baseados em protocolos internos;
- Evoluções diárias em prontuários;
- Reavaliações periódicas a pacientes não inseridos em atendimentos sistemáticos;
- Preenchimento das planilhas de procedimentos (BPA-I e BPA-C) e da planilha de frequência.
- Preenchimento do questionário de percepção de qualidade do profissional;
- Elaboração dos planejamentos terapêuticos singulares do tratamento: onde estabelece objetivos a serem alcançados;
- Aplicabilidade sistemática da reavaliação do quadro;
- Atendimento na sala de estimulação sensório motora;
- Atendimento na sala da gaiola de habilidade;
- Atendimento na sala de gameterapia;



**CENTRO DE RECUPERAÇÃO DE PARALISIA INFANTIL E CEREBRAL DO GUARUJÁ –
SOCIEDADE BENEFICENTE**

CNPJ 48.703.342/0001-02

Desde 1963, gente cuidando de gente, com humanidade.

- Atendimento no parque sensorial.

Fisioterapia Respiratória

- Avaliação Fisioterapêutica com a família ou responsável do paciente, para colher a história pregressa e atual, podendo definir se será inserido no setor;
- Prevenção, tratamento e manutenção de doenças pulmonares agudas e crônicas em crianças com comprometimentos respiratórios decorrentes de patologias neurológicas em pacientes inseridos no CRPI;
- Promover o estabelecimento ou restabelecimento da função pulmonar, proporcionando melhor qualidade de vida;
- Intervenção precoce com orientações aos cuidadores;
- Fortalecer o vínculo da família e do paciente com a terapeuta;
- Orientação ao cuidador ou responsável, sobre condutas e cuidados a serem mantidos no domicílio;
- Orientação aos cuidadores e professores da escola, sobre condutas, procedimentos e cuidados realizados na escola;
- Acompanhamento das crianças na escola, durante o período escolar quando necessário;
- Preenchimento das planilhas de faturamento (BPA-I e BPA-C) e da planilha de frequência.
- Preenchimento do questionário de percepção de qualidade do profissional;
- Elaboração dos planejamentos terapêuticos singulares do tratamento: onde estabelece objetivos a serem alcançados;
- Aplicabilidade sistemática da reavaliação do quadro;



**CENTRO DE RECUPERAÇÃO DE PARALISIA INFANTIL E CEREBRAL DO GUARUJÁ –
SOCIEDADE BENEFICENTE**

CNPJ 48.703.342/0001-02

Desde 1963, gente cuidando de gente, com humanidade.

Hidroterapia

- Avaliação Fisioterapêutica na piscina juntamente com a família ou responsável do paciente, para colher a história pregressa e atual;
- Formulação do Programa terapêutico singular;
- Reavaliação periódicas a pacientes não inseridos em atendimento sistemático;
- Aplicação das técnicas de hidroterapia para as intervenções;
- Orientação à família sobre como realizar as atividades em casa para dar continuidade ao tratamento;
- Aplicação da bandagem funcional auxiliando no tratamento;
- Relatórios com encaminhamentos e altas baseados em protocolos internos;
- Participar da reunião de setor e equipe semanal;
- Preenchimento das planilhas de procedimentos (BPA-I e BPA-C) e da planilha de frequência.
- Preenchimento do questionário de percepção de qualidade do profissional;
- Elaboração dos planejamentos terapêuticos singulares do tratamento: onde estabelece objetivos a serem alcançados;
- Aplicabilidade sistemática da reavaliação do quadro;

Psicologia

- Avaliação: Anamnese e aplicação de testes;
- Devolutiva das avaliações globais e orientação a respeito do contrato terapêutico;



**CENTRO DE RECUPERAÇÃO DE PARALISIA INFANTIL E CEREBRAL DO GUARUJÁ –
SOCIEDADE BENEFICENTE**

CNPJ 48.703.342/0001-02

Desde 1963, gente cuidando de gente, com humanidade.

- Atendimento individual de psicoterapia para pacientes do CRPI ou responsável pela criança com orientações mediante protocolo pré-estabelecido, que pode variar dependendo da evolução ou não do paciente, e embasamento mediante a Terapia breve de acordo com a necessidade levantada durante as avaliações;
- Dinâmica de grupo com o intuito motivacional junto as famílias;
- Análise individual da família dentro do grupo de atendimento;
- Intervenção durante o grupo de acordo com os conflitos observados;
- Atendimento individual ou em grupo das crianças da escola do CRPI;
- Orientação às professoras da escola do CRPI;
- Orientação às famílias das crianças da Escola do CRPI, de acordo com observações feitas e trazidas pelas professoras delas;
- Orientação e encaminhamento das crianças que recebem alta dos setores por atingirem os objetivos, metas e abandono do tratamento aos responsáveis das crianças;
- Relatórios de encaminhamentos e altas;
- Preenchimento das planilhas de procedimentos (BPA-I e BPA-C) e da planilha de frequência.
- Devolutiva com a família sobre a avaliação global informando o programa terapêutico ou encaminhamento;
- Realização de atendimento em grupo com as famílias podendo ser juntamente com a assistência social;
- Preenchimento do questionário de percepção de qualidade do profissional;
- Elaboração dos planejamentos terapêuticos singulares do tratamento: onde estabelece objetivos a serem alcançados;
- Aplicabilidade sistemática da reavaliação do quadro;



**CENTRO DE RECUPERAÇÃO DE PARALISIA INFANTIL E CEREBRAL DO GUARUJÁ –
SOCIEDADE BENEFICENTE**

CNPJ 48.703.342/0001-02

Desde 1963, gente cuidando de gente, com humanidade.

Odontologia

- Avaliação do estado de saúde bucal;
- Planejamento do tratamento;
- Atividade Educativa de orientação e prevenção com os pais e pacientes;
- Aplicação das técnicas de acordo com a necessidade do paciente;
- Evolução nos prontuários;
- Preenchimento da planilha de frequência e procedimentos;
- Acompanhamento sistemático quando necessário;
- Preenchimento do questionário de percepção de qualidade do profissional;
- Elaboração dos planejamentos terapêuticos singulares do tratamento: onde estabelece objetivos a serem alcançados;
- Aplicabilidade sistemática da reavaliação do quadro;

Atividades Coletivas:

Atendimentos em Grupo:

Podem ser compostos por 3 ou mais profissionais simultaneamente, tendo a capacidade de 02 (dois) a 04 (quatro) pacientes, com a duração de 40 minutos podendo ser semanal, quinzenal ou mensal. A dinâmica que é realizada dentro do atendimento pode ser modificada de acordo com a necessidade apresentada pelos pacientes e familiares que compõem o grupo.



**CENTRO DE RECUPERAÇÃO DE PARALISIA INFANTIL E CEREBRAL DO GUARUJÁ –
SOCIEDADE BENEFICENTE**

CNPJ 48.703.342/0001-02

Desde 1963, gente cuidando de gente, com humanidade.

A convivência em grupo propõe o desenvolvimento da observação constante da criança, possibilitando a aprendizagem por imitação, integração com o meio, interação com o outro e aperfeiçoamento da motricidade, desenvolvendo a capacidade de dividir e de comunicar, oportunizando trocas de experiências e de sensações que não poderiam ser vivenciadas sozinhas, bem como alterações socioemocionais.

Se necessário, poderão ser formados outros grupos de acordo com a demanda da instituição. Quadrimestralmente é realizado o preenchimento do questionário de percepção de qualidade do profissional.

- **Grupo de Atraso no Desenvolvimento Neuropsicomotor**

Destinado a crianças de 0 a 3 anos e 11 meses com atraso global do desenvolvimento neuropsicomotor, presente em vários domínios do desenvolvimento, como na psicomotricidade, linguagem, cognição, competências pessoais, atividades de vida diária, entre outros.

O grupo funciona uma vez por semana, contando com atendimento integrado de fisioterapia, fonoaudiologia, terapia ocupacional com orientações à família, tendo a oportunidade de vivenciar a prática destas orientações para realizá-las em casa. Auxiliando na detecção de outras alterações motoras que possam auxiliar a área médica a fechar um possível diagnóstico por meio do acompanhamento contínuo e precoce.

A estimulação precoce objetiva desenvolver e/ou potencializar por meio das intervenções as atividades cerebrais nas crianças, gerando benefícios intelectuais,



**CENTRO DE RECUPERAÇÃO DE PARALISIA INFANTIL E CEREBRAL DO GUARUJÁ –
SOCIEDADE BENEFICENTE**

CNPJ 48.703.342/0001-02

Desde 1963, gente cuidando de gente, com humanidade.

físicos, afetivos e inclusive favorecendo a aprendizagem de forma mais intensa e rápida.

Estão divididos de acordo com a fase do desenvolvimento motor:

- Grupo I – crianças com ADNPM de recém-nascido até a fase de engatinhar (sensório-motor).
- Grupo II – crianças com ADNPM na fase do engatinhar até a marcha livre (motor e perceptivo).
- Grupo III – crianças com marcha livre (desenvolvimento percepto cognitivo e (AVDs).

Conforme os critérios deste grupo o paciente pode receber alta quando alcançar os objetivos estabelecidos ou pode ser encaminhado para ter continuidade em atendimento individual. A psicóloga pode compor a equipe em alguns atendimentos de acordo com a necessidade.

● Grupo de Crianças de Risco/ Baixo Peso

A Intervenção Precoce neste grupo destina-se às crianças que estejam em risco de atraso de desenvolvimento, bebês que tiveram permanência em UTI, Apgar 5 \leq 3, assim como crianças prematuras de IG \leq 36sem, baixo peso de \leq 2.000g, desnutrição, entre outros. Consiste nos serviços de orientações e atendimento precoce com o objetivo de minimizar e prevenir o risco de alterações do desenvolvimento neuropsicomotor.



**CENTRO DE RECUPERAÇÃO DE PARALISIA INFANTIL E CEREBRAL DO GUARUJÁ –
SOCIEDADE BENEFICENTE**

CNPJ 48.703.342/0001-02

Desde 1963, gente cuidando de gente, com humanidade.

O grupo funciona uma vez por semana, contando com orientações de fisioterapia, fonoaudiologia e terapia ocupacional. Além da participação em grupo, são realizadas palestras informativas abordando vários temas pertinentes aos casos.

Considerando que quanto mais cedo se inicia a intervenção, maior a chance de estimular o potencial e o desenvolvimento da criança, além de proporcionar apoio e assistência à família nos momentos mais críticos, maximizando os benefícios sociais.

A estimulação do desenvolvimento sensório-motor, através das trocas posturais, estimula à coordenação, equilíbrio, exercícios, manuseio e posicionamento em casa que devem ser esclarecedoras quanto às fases de desenvolvimento da criança. A utilização de brinquedos e jogos nas trocas posturais e em posturas corretas favorecem o desenvolvimento motor. É realizada a orientação e confecção de brinquedos com materiais alternativos e de baixo custo.

A estimulação de fala e linguagem promove situações de uso na comunicação, interação mãe-filho no seu dia a dia e a importância das vivências de lazer, assim como a estimulação da atenção auditiva. Orientação sobre a importância da alimentação no desenvolvimento global (nutritivo e de saúde) e de fala (motor), bem como adequação das funções de sucção, deglutição, mastigação, coordenação pneumofonoarticulatória, trabalhando a mobilidade de órgãos fonoarticulatórios.

O resgate da autoestima das famílias no processo de tratamento fortalece o vínculo familiar e propicia a aceitação quanto aos cuidados da criança no âmbito socioafetivo.

A criança recebe alta do grupo quando alcançar os marcos do desenvolvimento motor e marcha independente. Ou pode ser encaminhada para



**CENTRO DE RECUPERAÇÃO DE PARALISIA INFANTIL E CEREBRAL DO GUARUJÁ –
SOCIEDADE BENEFICENTE**

CNPJ 48.703.342/0001-02

Desde 1963, gente cuidando de gente, com humanidade.

atendimento individual, quando observa-se alterações motoras ou comportamentais que estejam comprometendo a evolução motora. A psicóloga pode compor a equipe em alguns atendimentos de acordo com a necessidade.

- **Grupo de Síndrome de Down**

Compete a inserção de crianças com síndrome de down na faixa de 0 a 3 anos e 11 meses, também conhecida como trissomia 21 é um distúrbio genético causado pela trissomia do cromossomo 21 no código genético. As crianças com esta síndrome podem ter uma habilidade cognitiva abaixo da média, geralmente variando entre um atraso mental leve ou moderado, inclusive têm maior risco de sofrerem de problemas cardíacos, doença do refluxo gastroesofágico, otites recorrentes, apnéia de sono e disfunções da glândula tireoide.

O grupo funciona uma vez por semana, contando com orientações de fisioterapia, fonoaudiologia e terapia ocupacional, são realizadas palestras informativas abordando vários temas pertinentes aos casos.

A estimulação global, estimulação social, física e emocional são fundamentais para o desenvolvimento de suas capacidades, desde o nascimento até fases posteriores do processo de crescimento, daí a importância do trabalho em equipe interdisciplinar e a parceria fundamental da família como agentes facilitadores e promovedores das ações. Quanto mais informações atualizadas a família obtiver, mais e maiores conquistas a criança com síndrome de Down obterá.

O fato de serem atendidos em grupo, permite que as famílias compartilhem as aquisições e experiências pessoais contribuindo para o desenvolvimento das suas crianças. Atingido a independência motora a criança é assistida pelos setores de



**CENTRO DE RECUPERAÇÃO DE PARALISIA INFANTIL E CEREBRAL DO GUARUJÁ –
SOCIEDADE BENEFICENTE**

CNPJ 48.703.342/0001-02

Desde 1963, gente cuidando de gente, com humanidade.

terapia ocupacional, fonoaudiologia e psicologia para dar continuidade ao trabalho proposto com intuito de estimular seu desenvolvimento global, desenvolvimento das habilidades cognitivas e comunicação. A psicóloga pode compor a equipe em alguns atendimentos de acordo com a necessidade.

Estão divididos de acordo com a fase de desenvolvimento motor:

- Grupo I – recém-nascido até a fase de engatinhar (sensório-motor).
- Grupo II – fase do engatinhar até a marcha livre (motor e perceptivo).
- Grupo III– crianças com marcha livre (desenvolvimento percepto cognitivo, estimulação de fala e linguagem, AVD (atividades vida diária) e inclusão pré-escolar) permanecendo em atendimento até os 4 anos de idade.

As crianças deste grupo podem receber alta por objetivos alcançados ou serem encaminhadas para outra instituição ao completarem 4 anos de idade.

- **Grupo de Manutenção**

O público-alvo para estes grupos é formado por pacientes com comprometimento neurológico sem evolução significativa, com prognóstico reservado, até 17 anos e 11 meses, ou que já alcançaram seu potencial máximo de evolução, desde que estejam inseridos nesta instituição, que não apresentem objetivos para atendimento individual, que se encontre em fase de manutenção com características clínicas semelhantes.

Os grupos funcionam com a elegibilidade para os critérios pré-estabelecidos pelos técnicos de acordo com as necessidades de acompanhamento. Neste caso, a capacidade máxima de atendimento no grupo deverá ser de cinco crianças, podendo este atendimento ser semanal, quinzenal ou mensal. Atuam nestes grupos



**CENTRO DE RECUPERAÇÃO DE PARALISIA INFANTIL E CEREBRAL DO GUARUJÁ –
SOCIEDADE BENEFICENTE**

CNPJ 48.703.342/0001-02

Desde 1963, gente cuidando de gente, com humanidade.

fisioterapeutas, fonoaudiólogas, terapeutas ocupacionais e psicóloga quando necessário.

As patologias neurológicas com comprometimentos mais graves podem não apresentar evolução motora e percepto-cognitiva significativas, podendo alcançar uma determinada fase da doença em que necessitam de manutenção, pois apresentam limitações motoras. A expectativa de vida destes pacientes tem aumentado devido ao início precoce do tratamento adequado, que se mostra fundamental.

Esta proposta visa orientar as famílias em relação ao diagnóstico e sua compreensão, manuseio em domicílio nas atividades de vida diária, a importância de exercícios diários, aumentar o vínculo com a família com atividades coletivas, oportunizando, desta forma, a participação da família multiplicadora, prevenindo futuras complicações e proporcionando mais qualidade de vida. Esclarecer dúvidas a respeito da alimentação, posturas e possibilitar se necessário a comunicação alternativa. Finalizando com trabalho de preparação emocional para o processo de alta da instituição.

É indispensável a presença de um responsável durante a terapia para receber as orientações referentes à cartilha das atividades de vida diária. Além da participação em grupo, são realizadas palestras informativas abordando vários temas pertinentes aos casos.

- **Grupo Fala e Linguagem**

A linguagem não é uma habilidade inata, ela é resultante de uma educação consciente oferecida pelo meio em que a criança é inserida desde o seu



**CENTRO DE RECUPERAÇÃO DE PARALISIA INFANTIL E CEREBRAL DO GUARUJÁ –
SOCIEDADE BENEFICENTE**

CNPJ 48.703.342/0001-02

Desde 1963, gente cuidando de gente, com humanidade.

nascimento. Sendo assim, o processo da aprendizagem da linguagem é iniciado por meio de estímulos sensoriais recebidos pela criança, que os transforma em conceitos concretos e, à medida que se desenvolve, passam a níveis de conceitos abstratos, que serão representados pelas palavras. São as palavras que irão verificar o pensamento, esclarecer os conceitos, simplificar e definir as ideias permitindo assim que a criança esteja inserida em um Grupo Social.

A capacidade máxima do Grupo é de 4 (quatro) crianças semanalmente acompanhadas pelos profissionais da terapia ocupacional e fonoaudiologia.

Para a inserção neste grupo, as crianças devem estar dentro da faixa de estimulação essencial e ter recebido alta da fisioterapia. Além disso, apresentar alterações no desenvolvimento das habilidades da comunicação oral e nas habilidades percepto-cognitivas.

Quando a criança alcança a idade máxima permitida no grupo, ela pode ser encaminhada para outras instituições ou receber alta ao atingir o pleno desenvolvimento.

- **Grupo de Microcefalia**

Este grupo é destinado a crianças com microcefalia que é uma má formação congênita em que o cérebro não se desenvolve de maneira adequada. Pode ser causada por uma série de problemas genéticos ou ambientais (substâncias químicas e infecciosas, além de bactérias, vírus e radiação) ou adquiridos, que é quando acontece o fechamento precoce das fontanelas, por exemplo. O tamanho do cérebro e/ou crânio de uma criança com microcefalia é menor do que o esperado para bebês do mesmo tamanho e idade.



**CENTRO DE RECUPERAÇÃO DE PARALISIA INFANTIL E CEREBRAL DO GUARUJÁ –
SOCIEDADE BENEFICENTE**

CNPJ 48.703.342/0001-02

Desde 1963, gente cuidando de gente, com humanidade.

A capacidade máxima do grupo é de 04 crianças, com a participação da fisioterapia, terapia ocupacional, fonoaudiologia, semanalmente.

Na maioria dos casos, a microcefalia vem acompanhada de atraso no desenvolvimento neurológico, cognitivo, psíquico e motor e a intervenção precoce com terapias de suporte como fisioterapia, terapia ocupacional e fonoaudiologia podem auxiliar no desenvolvimento infantil e melhorar a qualidade de vida da criança.

Propostas extra terapêuticas

- **Festa Junina e Festa da Tainha**

Estas atividades comemorativas realizadas pelo CRPI contam com a contribuição de funcionários, familiares dos pacientes e voluntários. Buscando conscientizar aos envolvidos a importante participação em ações que diretamente podem influenciar no acompanhamento das crianças e adolescentes assistidos. Desta forma incentivando a inclusão social e socialização do nosso público, fazendo com que o vínculo com as famílias e pacientes seja bom com seus terapeutas e com a instituição num todo, inclusive resgatando a cidadania de todos os envolvidos nestes eventos.

- **Atividades e ações externas com pacientes e familiares**

As atividades externas podem ser enquadradas como passeios externos que ocorre a necessidade da presença de terapeutas para orientação e acompanhamento do paciente e família fora do ambiente controlado do ambulatório.

Com objetivo de trabalhar de forma pratica a inclusão das crianças na sociedade e assim respectivamente da família que também necessita de acolhimento e orientação para que de forma ativa viva atividade de vida diária.

4. CRONOGRAMA DE EXECUÇÃO DA REABILITAÇÃO

HORÁRIO	SEGUNDA	TERÇA	QUARTA	QUINTA	SEXTA
08:00					
08:40		AVALIAÇÃO PSICOLOGIA		AVALIAÇÃO PSICOLOGIA	DEVOLUTIVA
09:20	GRUPO II ATRASO	GRUPO I DOWN AVALIAÇÃO GLOBAL		AVALIAÇÃO HIDROTERAPIA	DEVOLUTIVA
10:00		AVALIAÇÃO RESPIRATÓRIA		AVALIAÇÃO RESPIRATÓRIA	DEVOLUTIVA
10:40		AVALIAÇÃO HIDROTERAPIA		AVALIAÇÃO GLOBAL	
11:20		GRUPO I ATRASO	GRUPO MANUTENÇÃO QUINZENAL		
12:00	ALMOÇO	ALMOÇO	ALMOÇO	ALMOÇO	ALMOÇO
12:20			GRUPO BEBÊ/RISCO		
13:00	GRUPO MANUTENÇÃO SEMANAL	GRUPO MICRO	REUNIÃO SETOR	REUNIÃO EQUIPE	GRUPO II DOWN
13:40		AVALIAÇÃO PSICOLOGIA			
14:20		AVALIAÇÃO HIDROTERAPIA		GRUPO FALA/LING.	
15:00	GRUPO III DOWN	AVALIAÇÃO RESPIRATÓRIA			
15:40		AVALIAÇÃO GLOBAL		GRUPO MANUTENÇÃO MENSAL	

16:20			GRUPO IA DOWN		
-------	--	--	------------------	--	--

Obs.: Quando não há crianças com o perfil para compor um determinado grupo, estes horários são utilizados para outros atendimentos. Considerando que este cronograma é uma previsão, podem ocorrer mudanças de qualquer aspecto de acordo com a necessidade.

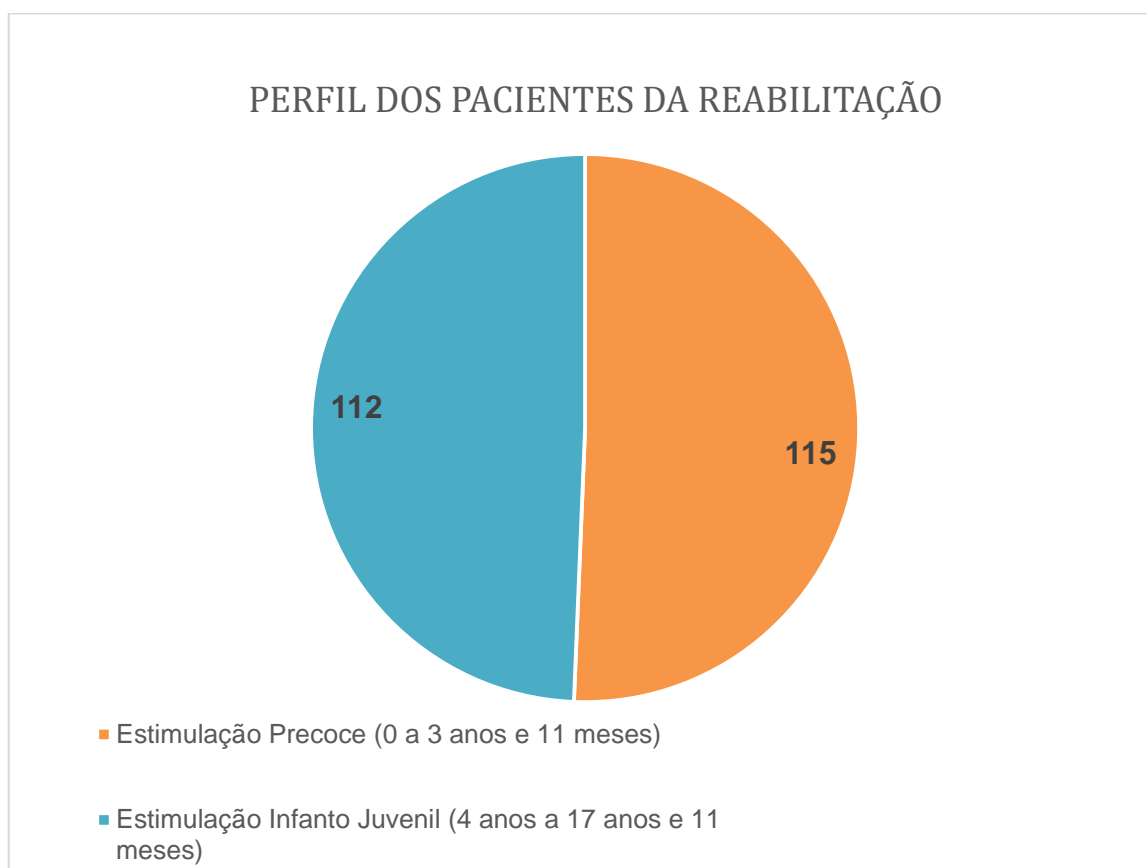

Obs.: Estes dados foram coletados em 2022.

Segundo o gráfico demonstrado acima, atualmente a demanda assistida no CRPI demonstra-se um pouco maior na estimulação precoce, em relação a estimulação infanto juvenil. Estes dados podem flutuar com uma margem pequena de acordo com a demanda apresentada durante o ano.

Esta informação demonstra que existe uma demanda que necessita de estimulação independente da fase, mas quando iniciada precocemente este paciente dentro da sistemática de reabilitação proposta demonstra melhores resultados a curto prazo e podendo receber alta ou encaminhamento com maior rapidez por atingir seus objetivos propostos, liberando assim vaga para outras crianças que estarão em processo de triagem e serão inseridas.

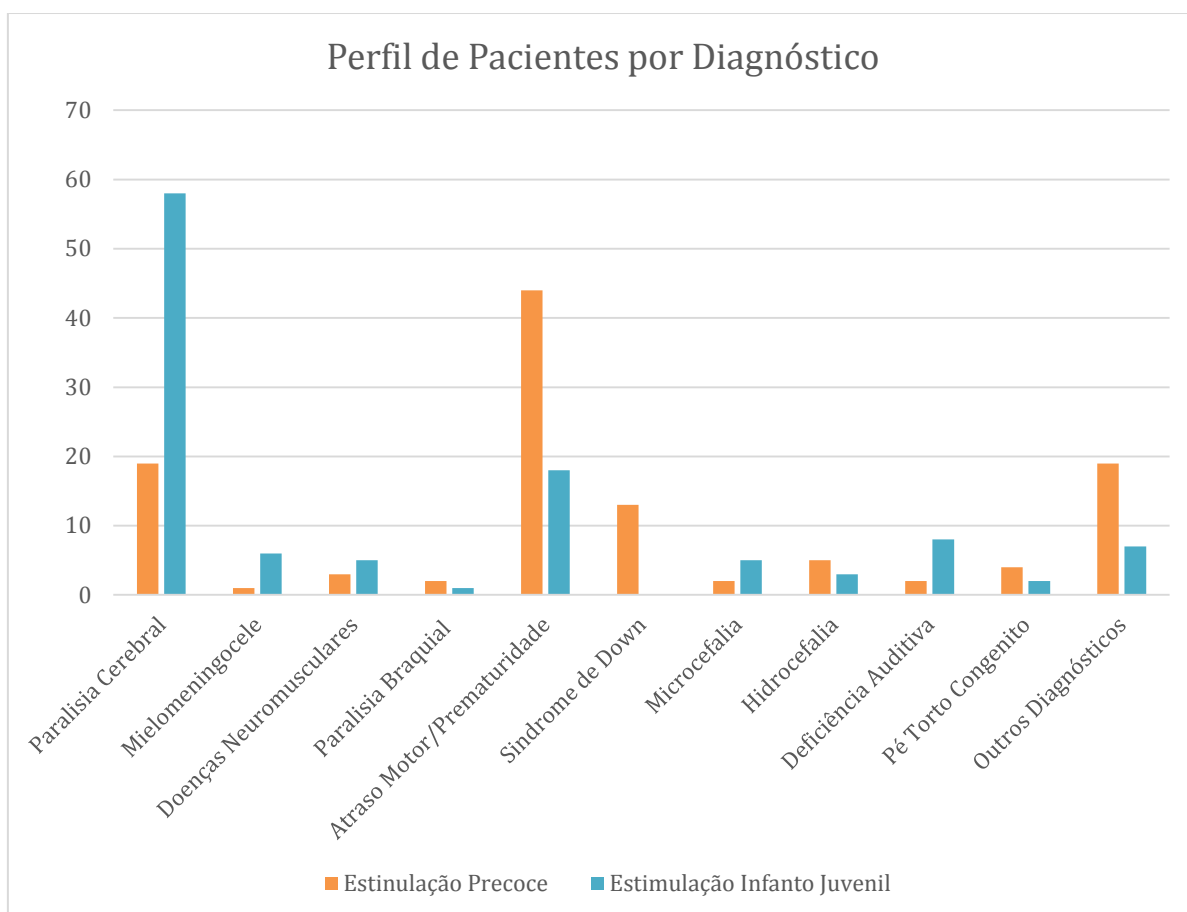

Obs.: Estes dados foram coletados em 2022.

No gráfico acima, verificou-se que o maior perfil encontrado dentre as patologias assistidas no CRPI é de crianças na faixa etária de estimulação precoce que tem de 0 a 3 anos e 11 meses, onde realizados maiores investimentos.

Observa-se que a estatística demonstra que com o acompanhamento que vem sendo oferecido minimamente para as crianças ao longo dos anos, os pacientes apresentam uma sobrevida maior, mas que poderia ser com mais qualidade, sendo assim podemos afirmar que quanto maior o investimento terapêutico é possível atingir maiores idades cronológicas e com maiores possibilidades de atingir o potencial máximo destes pacientes.

Verificamos também que quando a criança recebe estimulação precocemente o tempo para fechamento de um diagnóstico médico será mais precoce e assertivo.

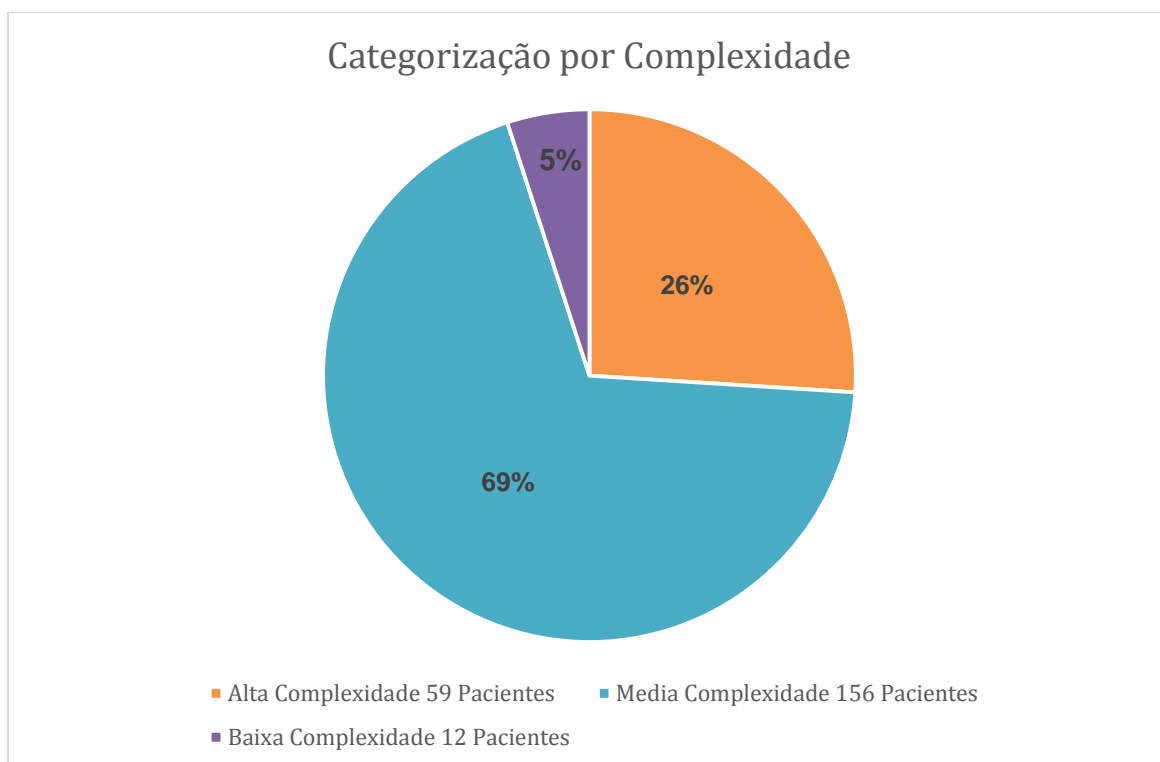



**CENTRO DE RECUPERAÇÃO DE PARALISIA INFANTIL E CEREBRAL DO GUARUJÁ –
SOCIEDADE BENEFICENTE**

CNPJ 48.703.342/0001-02

Desde 1963, gente cuidando de gente, com humanidade.

Obs.: Estes dados foram coletados em 2022.

De acordo com o gráfico acima, atualmente o maior número de pacientes se encontra na média complexidade, estão nesta categoria pacientes de todas as idades e com variadas patologias, em sua maioria assistidos pelos setores de fisioterapia, fonoaudiologia, terapia ocupacional.

Na alta complexidade, são pacientes que, além da fisioterapia, fonoaudiologia e terapia ocupacional, necessitam de acompanhamento também na fisioterapia respiratória e/ou hidroterapia, psicologia, ou ainda casos que necessitam realizar mais de um atendimento semanal em algum setor.

A baixa complexidade é o menor percentual demonstrado no gráfico. Sendo composta de pacientes que estão em quadros que necessitam apenas do acompanhamento de um único setor, quadros de manutenção e em processo de alta.

Isto nos permite concluir que pacientes que realizam acompanhamento com maior tempo semanal em terapia, permanecem neste processo mais tempo engajados e com maior qualidade.

Os pacientes inseridos podem flutuar dentro das complexidades, de acordo com mudança no quadro clínico e conseqüentemente no planejamento terapêutico singular, que são readequados sistematicamente.



**CENTRO DE RECUPERAÇÃO DE PARALISIA INFANTIL E CEREBRAL DO GUARUJÁ –
SOCIEDADE BENEFICENTE**

CNPJ 48.703.342/0001-02

Desde 1963, gente cuidando de gente, com humanidade.

5. MONITORAMENTO E AVALIAÇÃO/REAVALIÇÃO

Ação:

Inicialmente é realizada a avaliação global baseada em escalas e protocolos internos para classificação funcional do paciente.

Na primeira terapia ocorre a finalização da avaliação e assim é elaborado o programa terapêutico singular com os objetivos a serem alcançados a curto prazo.

As reavaliações são efetuadas a cada 4 meses para verificação de atingimento dos objetivos e evolução do paciente.

São preenchidos os questionários de qualidade com os profissionais e com as famílias para acompanhamento da qualidade do serviço em relação aos terapeutas.

São disponibilizados os questionários de satisfação geral para todas as famílias e pacientes.

Diante dos dados coletados mensalmente em relação as metas quantitativas e qualitativas, são elaborados informativos mensais de quantidade e quadrimestrais de qualidade referente ao serviço oferecido.

Indicadores Quantitativos:

- Planilha de Frequência;
- Projeto Terapêutico Singular;
- Demonstrativos de Atendimentos;

Indicadores Qualitativos:

- Avaliações, escalas e testes para os pacientes;
- Questionário de Satisfação Geral para as famílias;



**CENTRO DE RECUPERAÇÃO DE PARALISIA INFANTIL E CEREBRAL DO GUARUJÁ –
SOCIEDADE BENEFICENTE**

CNPJ 48.703.342/0001-02

Desde 1963, gente cuidando de gente, com humanidade.

- Prontuários com relatos sistemáticos;
- Preenchimento do questionário de percepção de qualidade e engajamento do profissional e da família;
- Projeto Terapêutico Singular;

Forma de Coleta de Dados:

- Planilha de frequência é preenchida diariamente pelas terapeutas e secretaria, para que semanalmente possam ocorrer ações estratégicas executadas pela assistência social, coordenação técnica e assistência técnica para garantir as metas quantitativas e qualitativas, sendo enviada mensalmente.
- São aplicadas pelas terapeutas nos pacientes escalas de classificação como a Classificação Internacional de Funcionalidade (CIF), avaliação/reavaliação (GAS) e outras se necessário sistematicamente para direcionar e garantir as metas qualitativas a cada 4 meses. A Goal Attainment Scaling (GAS) é uma escala de aproximação de objetivos, que possibilita a elaboração dos objetivos SMART que são baseados em fatores específicos, mensuráveis, atingíveis, relevantes e temporais para o plano terapêutico do paciente.
- Os questionários de satisfação são entregues para as famílias/responsáveis dos pacientes sistematicamente, sem exigência de identificação e são depositadas em uma urna lacrada que será aberta ao final pela coordenação para mensuração dos dados;
- São realizados registros de todas as informações pertinentes a cada paciente sistematicamente durante o período de acompanhamento nos prontuários;
- O projeto terapêutico singular é formulado após a avaliação e aplicação das escalas e adequada a cada reavaliação se necessário pela terapeuta, isto



**CENTRO DE RECUPERAÇÃO DE PARALISIA INFANTIL E CEREBRAL DO GUARUJÁ –
SOCIEDADE BENEFICENTE**

CNPJ 48.703.342/0001-02

Desde 1963, gente cuidando de gente, com humanidade.

garante que o planejamento e execução do plano terapêutico para aquele paciente seja eficiente e individualizado, garantindo qualidade na proposta terapêutica;

- O questionário que é preenchido pelo profissional vai de encontro a pontuar questões sobre o tratamento, respeito, sensibilidade interpessoal, comunicação sobre o paciente, engajamento e direcionamento nas condutas adotadas pelos profissionais dentro da instituição mantendo assim o padrão de qualidade.
- O questionário que é preenchido com a família demonstra o quanto esta o nível de colaboração e multiplicação das informações e orientações ofertadas nas terapias, quantificando e qualificando o vínculo da terapeuta com a família neste processo;

Altas:

- A criança que apresentar três ou mais faltas consecutivas ou alternadas, em curto prazo de tempo, sem apresentação de atestado médico e/ou justificativa presencial no Setor de Serviço Social e que já foi tentado um resgate também com a coordenação técnica será caracterizada como alta por abandono e poderá retornar para o processo de reabilitação após 1 ano, podendo haver raras exceções.
- Adolescente com mais de 17 anos e 11 meses enquadram na alta por maior idade, e será encaminhado para a rede e citado no relatório quantitativo mensal;
- Crianças e adolescentes que atingiram o protocolo de reabilitação estipulado internamente pelo CRPI recebem alta clínica podendo ser encaminhado para outro tipo de acompanhamento quando necessário.



**CENTRO DE RECUPERAÇÃO DE PARALISIA INFANTIL E CEREBRAL DO GUARUJÁ –
SOCIEDADE BENEFICENTE**

CNPJ 48.703.342/0001-02

Desde 1963, gente cuidando de gente, com humanidade.

- Famílias ou pacientes podem sair do processo de reabilitação quando ocorre algum impedimento de natureza maior para estar presente nas terapias, solicitando assim um afastamento temporário até a resolução do problema, disponibilizando a vaga para outro paciente e podendo posteriormente para o processo de triagem.
- Pode ocorrer a alta por mudança de município e assim a família pede o desligamento do paciente para dar continuidade em outro lugar.

Público Alvo Avaliado:

Crianças, adolescentes de 0 a 17 anos e 11 meses, com deficiência física, múltiplas (leve a moderada) e auditiva, priorizando a faixa etária de 0 a 03 anos e 11 meses (Estimulação Precoce) e acompanhamento aos familiares.

Responsável pela coleta de Dados:

Profissionais envolvidos na reabilitação: serviço social, psicologia, terapia ocupacional, fonoaudiologia, fisioterapia, fisioterapia respiratória, neurologia, odontologia, neurologia, pediatra e ortopedia.

Todas as informações coletadas são mensuradas pelos profissionais da reabilitação, ambulatório e outros setores, posteriormente são agrupadas para a organização dos dados e elaboração dos relatórios mensais e quadrimestrais pela coordenação técnica e assistência de coordenação para multiplicar para a diretoria e presidência da instituição.



**CENTRO DE RECUPERAÇÃO DE PARALISIA INFANTIL E CEREBRAL DO GUARUJÁ –
SOCIEDADE BENEFICENTE**

CNPJ 48.703.342/0001-02

Desde 1963, gente cuidando de gente, com humanidade.

6. RECURSOS PARA EXECUÇÃO DO SERVIÇO

O imóvel de funcionamento do Serviço é Próprio Privado.

Local e situação do imóvel:

O projeto será desenvolvido na Sede própria, legalizada e quitada da Entidade, situada na Estrada Alexandre Migués Rodrigues, 845, Praia do Tombo, Guarujá - SP.

Espaço Físico:

3 salas de consultório médico; 1 sala de dentista, 1 sala fisio respiratória, 1 sala sensório motora, 1 sala de assistência social, 1 sala de fisioterapia, 1 sala de fonoaudiologia, 1 sala de Terapia Ocupacional, 1 sala de psicologia, 1 sala de hidroterapia, 1 sala de gaiola de habilidades, 1 sala de secretaria, 1 sala de agendamento médico, 1 sala de administração (RH e Contabilidade), 1 sala da Diretoria do CRPI, 2 refeitórios, 7 banheiros, 2 salas de espera, 1 fraldário, 1 parque sensorial, 1 sala de recepção, 1 pavilhão para reuniões e eventos.

Recursos Utilizados para Desenvolver o Serviço: Permanentes (Recursos Próprios da Entidade)

QTDE	DESCRIÇÃO	Valor Mensal	Valor Anual
18	Aparelho de ar-condicionado	R\$ 550,00	R\$ 6.600,00
17	Computadores	R\$ 340,00	R\$ 4.080,00
5	Impressora	R\$ 130,00	R\$ 1.560,00
1	Scanjet HP	R\$ 130,00	R\$ 1.560,00
3	Aparelho de TV	R\$ 200,00	R\$ 2.400,00
1	Aparelho de DVD	R\$ 100,00	R\$ 1.200,00
4	Ventilador de parede	R\$ 100,00	R\$ 1.200,00
20	Ventilador de teto	R\$ 375,00	R\$ 4.500,00
2	Filtro/Bebedouro	R\$ 50,00	R\$ 600,00
2	Filtro	R\$ 50,00	R\$ 600,00
3	Geladeira	R\$ 300,00	R\$ 3.600,00
4	Refrigerador	R\$ 300,00	R\$ 3.600,00
4	Freezer	R\$ 250,00	R\$ 3.000,00
3	Microondas	R\$ 50,00	R\$ 600,00
1	Sala de Estimulação SensorioMotora	R\$ 2.575,00	R\$ 30.900,00
1	Sala Respiratória	R\$ 1.200,00	R\$ 14.400,00
1	Sala de Hidroterapia	R\$ 2.920,00	R\$ 35.040,00
1	Sala da Dentista	R\$ 2.020,00	R\$ 24.240,00
1	Playground Acessível	R\$ 1.250,00	R\$ 15.000,00
1	Veículo (Van Ducato)	R\$ 9.110,00	R\$ 109.320,00
	Eventos (Festa Junina e da Tainha, Bazares, Brechó, dentre outros.)	R\$ 12.398,09	R\$ 148.777,08
	Donativos de Particulares	R\$ 7.357,99	R\$ 88.295,88
	Voluntariado, Estagiários, Combustível, Cesta Básica e Poder Judiciário	R\$ 1.439,59	R\$ 17.275,08
	Receita referente Isenção da Cota Patronal INSS	R\$ 31.048,10	R\$ 372.577,20
	Receita referente desconto na água e energia elétrica	R\$ 2.365,08	R\$ 28.380,96
	Receita do Programa Nota fiscal Paulista;	R\$ 3.029,75	R\$ 36.357,00
	Manutenção	R\$ 500,00	R\$ 6.000,00
	Folha de Pagamento (Fisioterapeuta e Fonoaudióloga)	R\$ 8.545,42	R\$ 102.545,04
	Encargos Trabalhistas(Fisioterapeuta e Fonoaudióloga)	R\$ 759,59	R\$ 9.115,08
	Provisionamento (Fisioterapeuta e Fonoaudióloga)	R\$ 949,47	R\$ 11.393,64
	Benefícios (Fisioterapeuta e Fonoaudióloga)	R\$ 100,00	R\$ 1.200,00
	Pago com Recursos Próprios da Entidade	R\$ 45.533,02	R\$ 546.396,30
	CUSTO TOTAL DO SERVIÇO	R\$ 136.026,10	R\$ 1.632.313,26



**CENTRO DE RECUPERAÇÃO DE PARALISIA INFANTIL E CEREBRAL DO GUARUJÁ –
SOCIEDADE BENEFICENTE**

CNPJ 48.703.342/0001-02

Desde 1963, gente cuidando de gente, com humanidade.

Processo de Seleção:

Quando é necessário efetuar contratação, o processo seletivo passa pela avaliação de currículos e entrevistas com as pessoas pleiteantes à(s) vagas(s), visando definir o(a) profissional que irá integrar o quadro de funcionários(as) da instituição com o acompanhamento da coordenação técnica juntamente com o recursos humanos e direção. Poderão estar envolvidos nesse processo seletivo, o responsável técnico da área e também o setor de Psicologia.

7. VALOR GLOBAL DA PROPOSTA:

R\$ 1.744.638,26 (um milhão e setecentos e quarenta e quatro mil e seiscentos e trinta e oito reais e vinte e seis centavos).

8. PLANO DE APLICAÇÃO DOS RECURSOS PÚBLICOS FINANCEIROS

Consumo:

Tipo de Despesas	Valor Mensal	Valor Anual
*Material de escritório	R\$ 400,00	R\$ 4.800,00
*Material odontológico	R\$ 400,00	R\$ 4.800,00
*Material de Limpeza, Higiene Pessoal e EPI's (equipamentos de proteção individual)	R\$ 600,00	R\$ 7.200,00
*Material para sala Orteses "Método Ponseti"	R\$ 1.000,00	R\$ 12.000,00
Combustível	R\$ 500,00	R\$ 6.000,00
Total	R\$ 2.900,00	R\$ 34.800,00

*O que abrange no item de **Material de Escritório**: folha de sulfite, envelope pardo e/ou branco, cartucho de tinta e/ou toner para impressora preta e colorida, fita



**CENTRO DE RECUPERAÇÃO DE PARALISIA INFANTIL E CEREBRAL DO GUARUJÁ –
SOCIEDADE BENEFICENTE**

CNPJ 48.703.342/0001-02

Desde 1963, gente cuidando de gente, com humanidade.

adesiva (fina, média e larga), saco plástico com furo, caneta cores diversas, marca texto, lápis, caneta de reto projetor, corretivo fita e/ou líquido, bloco autoadesivo post-it, pasta suspensa, pasta sanfonada plástica, pasta com elástico, pasta com grampo, visor pasta suspensa plástico, elástico amarelo, grampeador, grampo para grampeador, perfurador de papel, tesoura, extrator de grampo, cola branca líquida e/ou bastão, clips, livro ata, caderno capa dura, cartolina, folha de EVA, tina guache, massa para modelar, papel cartão, papel pardo, papel laminado, rolo de tecido TNT, cola quente, cola glitter, glitter, papel crepom, celofane.

*O que abrange no item de **Material Odontológico**: compressa de gaze, babador descartável, microaplicador descartável, sugador descartável, MaxxionR (pó/líquido), Selante matizado, Carisostático, Flúor em gel, Bicarbonato de sódio, Resina cor A1,A2,A3, A3,5, A4, B1,B2,B3,C2,D3,OA2,OA3, Anestésico 3%, Brocas nº1090, Mágic bond, grau cirúrgico para bandeja clínica diversos tamanhos, água destilada, algodão, luva látex, máscara TNT tripla, touca de TNT, agulha curta, restaurador interim pó e líquido, fio dental, ataque ácido;

*O que abrange no item de **Material de Limpeza, Higiene Pessoal e EPI's**: Álcool 70, Álcool em Gel 70, Fibra de Limpeza pesada, lã de aço, limpador multiuso, detergente, saco alvejado branco e/ou xadrez (pano de chão), pano multiuso, sapólio líquido e/ou em pó, desinfetante comum, hospitalar e/ou de frutas e legumes, pano de prato, luva de limpeza, sabão em pedra e/ou em pó, amaciante de roupa, água sanitária, cloro, esponja de lavar louça, lustra móveis, inseticida aerossol, saco de lixo preto, saco de lixo branco séptico, vassoura, rodo, pá de lixo, lixeira, fosforo, papel toalha, papel interfolhas, papel higiênico, sabonete líquido, cloro granulado para piscina, PH + e - ; fita para teste cloro/PH/alcalinidade, Algicida de manutenção, Algicida de choque, Clarificante, Limpa Borda, decantador, lenço umedecido, luva látex, vinil e/ou plástica descartável, avental de TNT, touca de TNT



**CENTRO DE RECUPERAÇÃO DE PARALISIA INFANTIL E CEREBRAL DO GUARUJÁ –
SOCIEDADE BENEFICENTE**

CNPJ 48.703.342/0001-02

Desde 1963, gente cuidando de gente, com humanidade.

sanfonada, máscara n95, máscara TNT tripla, máscara facial face sheild, óculos de proteção, sapato crocs.

*O que abrange no item de **Material para sala Orteses "Método Ponseti"**: Algodão ortoédico, atadura gessada, anestésico local, clorexidina alcoólica, fio para sutura nylon 4 e bisturi lâmina 15 (ambos descartáveis), esparadrapo, compressa de gase estéril, soro fisiológico, kits de sringa/agulha para aplicação do anestésico, órteses modelo “desis brow”.

Serviços de Terceiros:

Tipo de Despesas	Valor Mensal	Valor Anual
Água e Esgoto	R\$ 400,00	R\$ 4.800,00
Energia Elétrica	R\$ 1.500,00	R\$ 18.000,00
Telefone/Internet	R\$ 400,00	R\$ 4.800,00
Aplicação de Sanitização nos Ambientes	R\$ 400,00	R\$ 4.800,00
Total	R\$ 2.700,00	R\$ 32.400,00

Manutenção:

Tipo de Despesas	Valor Mensal	Valor Anual
Manutenção Predial: pequenos reparos em elétrica, hidráulica, estruturas (fissuras e trincas), pintura, portas, piscina; desratização, dedetização, limpeza da caixa d'água, manutenção dos filtros e ar condicionado, desentupimento de esgoto.	R\$ 1.000,00	R\$ 12.000,00
Total	R\$ 1.000,00	R\$ 12.000,00



**CENTRO DE RECUPERAÇÃO DE PARALISIA INFANTIL E CEREBRAL DO GUARUJÁ –
SOCIEDADE BENEFICENTE**

CNPJ 48.703.342/0001-02

Desde 1963, gente cuidando de gente, com humanidade.

Recursos Humanos:

Folha de Pagamento

Obs: Médica Pediatra Cedida pela Prefeitura Municipal de Guarujá, Dra. Nadja S. de Moraes 10 horas semanais.

O valor de Remuneração individual (valor bruto mensal), é calculado conforme, previsto nas Leis: CLT (Consolidação das Leis do Trabalho, Convenção Coletiva de Trabalho), e parâmetro o na média nacional de salários, desde, Salário Base, Hora Extra; Adic. Tempo de Serviço; Gratificação, Acúmulo de Função, Insalubridade, Aux. Creche, Curso Jovem Aprendiz e dentre outros). Com Exceção dos itens de Encargos Trabalhistas, Provisionamento e Benefícios. Demonstrado na planilha abaixo:

Cargo/Função	QTDE	Escolaridade e Formação	Carga Horária Semanal	Regime Trabalhista	*Remuneração individual (valor bruto mensal)	Valor Total
Ajudante Geral	1	Ensino Médio	40h	CLT	R\$ 1.598,53	R\$ 1.598,53
Assistente Social	1	Superior	30h	CLT	R\$ 7.682,26	R\$ 7.682,26
Assistente Administrativo	1	Ensino Médio	40h	CLT	R\$ 3.500,77	R\$ 3.500,77
Contador	1	Superior	16h	Autônomo	R\$ 3.764,73	R\$ 3.764,73
Dentista	1	Superior	6h	CLT	R\$ 2.746,59	R\$ 2.746,59
Faxineira	1	Ensino Fundamental	40h	CLT	R\$ 1.924,18	R\$ 1.924,18
Faxineira	1	Ensino Fundamental	40h	CLT	R\$ 1.924,18	R\$ 1.924,18
Coordenador(a) Técnico(a)/Fisioterapeuta	1	Superior	10h fisioterapeuta 20h coordenação total 30h	CLT	R\$ 6.819,59	R\$ 6.819,59
Fisioterapeuta	1	Superior	20h	CLT	R\$ 2.815,17	R\$ 2.815,17
Fisioterapeuta	1	Superior	30h	CLT	R\$ 4.466,37	R\$ 4.466,37
Fisioterapeuta	1	Superior	8h	Autônomo	R\$ 1.763,66	R\$ 1.763,66
Fisioterapeuta	1	Superior	30h	CLT	R\$ 4.425,76	R\$ 4.425,76
Fisioterapeuta	1	Superior	30h	CLT	R\$ 5.421,55	R\$ 5.421,55
Fisioterapeuta	1	Superior	20h	CLT	R\$ 4.060,33	R\$ 4.060,33
Fonoaudióloga	1	Superior	30h	CLT	R\$ 6.085,88	R\$ 6.085,88
Fonoaudióloga	1	Superior	16h	CLT	R\$ 4.240,81	R\$ 4.240,81
Fonoaudióloga	1	Superior	30h	CLT	R\$ 4.060,33	R\$ 4.060,33
Gerente de RH	1	Superior	40h	CLT	R\$ 7.281,59	R\$ 7.281,59
Médico Ortopedista	1	Pós-Graduação	12h Mensais	Autônomo e/ou Nota Fiscal	R\$ 4.419,52	R\$ 4.419,52
Médico Neurologista	1	Pós-Graduação	12h	CLT	R\$ 12.060,64	R\$ 12.060,64
Médico Pediatra	1	Pós-Graduação	15h	CLT	R\$ 6.065,28	R\$ 6.065,28
Jovem Aprendiz Aux.Adm	1	Ensino Médio	20h	CLT	R\$ 1.146,67	R\$ 1.146,67
Motorista Ônibus	1	Ensino Médio	30h	CLT	R\$ 3.234,88	R\$ 3.234,88
Motorista Ônibus	1	Ensino Médio	30h	CLT	R\$ 3.234,88	R\$ 3.234,88
Porteiro	1	Ensino Médio	40h	CLT	R\$ 2.762,71	R\$ 2.762,71
Psicóloga	1	Superior	30h	CLT	R\$ 5.440,85	R\$ 5.440,85
Recepcionista	1	Ensino Médio	40h	CLT	R\$ 1.981,29	R\$ 1.981,29
Recepcionista	1	Ensino Médio	40h	CLT	R\$ 2.273,60	R\$ 2.273,60
Secretária	1	Ensino Médio	40h	CLT	R\$ 1.892,19	R\$ 1.892,19
Secretária	1	Pós-Graduação	40h	CLT	R\$ 2.860,73	R\$ 2.860,73
Terapeuta Ocupacional	1	Superior	20h	CLT	R\$ 2.706,89	R\$ 2.706,89
Terapeuta Ocupacional	1	Superior	18h	CLT	R\$ 4.043,18	R\$ 4.043,18
Terapeuta Ocupacional	1	Superior	20h	CLT	R\$ 3.934,31	R\$ 3.934,31
Terapeuta Ocupacional	1	Superior	30h	CLT	R\$ 4.100,94	R\$ 4.100,94
T.I. -Técnico de Informação	1	Ensino Médio	12h	Autônomo e/ou Nota Fiscal	R\$ 1.600,00	R\$ 1.600,00
Técnico em Gesso	1	Técnico	04h	Autônomo e/ou Nota Fiscal	R\$ 1.650,00	R\$ 1.650,00
					Valor Mensal	R\$ 139.990,84
					Valor Anual	R\$ 1.679.890,08

Encargos Trabalhistas (custos do empregador)

Cargo/Função	QTDE	INSS (Mês)	FGTS (Mês)	PIS (Mês)	IRRF (Mês)	Valor Total
Ajudante Geral	1	isento	R\$ 127,88	isento	isento	R\$ 127,88
Assistente Social	1	isento	R\$ 614,58	isento	isento	R\$ 614,58
Assistente Administrativo	1	isento	R\$ 280,06	isento	isento	R\$ 280,06
Contador	1	isento	R\$ -	isento	isento	R\$ -
Dentista	1	isento	R\$ 219,73	isento	isento	R\$ 219,73
Faxineira	1	isento	R\$ 153,93	isento	isento	R\$ 153,93
Faxineira	1	isento	R\$ 153,93	isento	isento	R\$ 153,93
Coordenador(a) Técnico(a)/Fisioterapeuta	1	isento	R\$ 545,57	isento	isento	R\$ 545,57
Fisioterapeuta	1	isento	R\$ 225,21	isento	isento	R\$ 225,21
Fisioterapeuta	1	isento	R\$ 357,31	isento	isento	R\$ 357,31
Fisioterapeuta	1	isento	R\$ -	isento	isento	R\$ -
Fisioterapeuta	1	isento	R\$ 354,06	isento	isento	R\$ 354,06
Fisioterapeuta	1	isento	R\$ 433,72	isento	isento	R\$ 433,72
Fisioterapeuta	1	isento	R\$ -	isento	isento	R\$ -
Fonoaudióloga	1	isento	R\$ 486,87	isento	isento	R\$ 486,87
Fonoaudióloga	1	isento	R\$ 339,26	isento	isento	R\$ 339,26
Fonoaudióloga	1	isento	R\$ 324,83	isento	isento	R\$ 324,83
Gerente de RH	1	isento	R\$ 582,53	isento	isento	R\$ 582,53
Médico Ortopedista	1	isento	R\$ -	isento	isento	R\$ -
Médico Neurologista	1	isento	R\$ 964,85	isento	isento	R\$ 964,85
Médico Pediatra	1	isento	R\$ 485,22	isento	isento	R\$ 485,22
Jovem Aprendiz Aux.Adm	1	isento	R\$ 22,93	isento	isento	R\$ 22,93
Motorista Ônibus	1	isento	R\$ 258,79	isento	isento	R\$ 258,79
Motorista Ônibus	1	isento	R\$ 258,79	isento	isento	R\$ 258,79
Porteiro	1	isento	R\$ 221,02	isento	isento	R\$ 221,02
Psicóloga	1	isento	R\$ 435,27	isento	isento	R\$ 435,27
Recepcionista	1	isento	R\$ 158,50	isento	isento	R\$ 158,50
Recepcionista	1	isento	R\$ 181,89	isento	isento	R\$ 181,89
Secretária	1	isento	R\$ 151,38	isento	isento	R\$ 151,38
Secretária	1	isento	R\$ 228,86	isento	isento	R\$ 228,86
Terapeuta Ocupacional	1	isento	R\$ 216,55	isento	isento	R\$ 216,55
Terapeuta Ocupacional	1	isento	R\$ 323,45	isento	isento	R\$ 323,45
Terapeuta Ocupacional	1	isento	R\$ 314,74	isento	isento	R\$ 314,74
Terapeuta Ocupacional	1	isento	R\$ 328,08	isento	isento	R\$ 328,08
T.I. -Técnico de Informação	1	isento	R\$ -	isento	isento	R\$ -
Técnico em Gesso	1	isento	R\$ -	isento	isento	R\$ -
					Valor Mensal	R\$ 9.749,81
					Valor Anual	R\$ 116.997,72

OBS: O valor de INSS, PIS e IRRF é pago somente a parte do funcionário sobre o valor bruto. Da parte patronal, somos isentos.

Provisionamento

Cargo/Função	QTDE	13º Salário (mês)	Férias (mês) 33,33%	Rescisão (mês)	13º INSS/ 13º FGTS / 13º PIS (mês)	Valor Total
Ajudante Geral	1	R\$ 133,21	R\$ 44,40	R\$ 120,00	R\$ 14,21	R\$ 311,82
Assistente Social	1	R\$ 640,19	R\$ 213,37	R\$ 120,00	R\$ 68,29	R\$ 1.041,85
Assistente Administrativo	1	R\$ 291,73	R\$ 97,23	R\$ 120,00	R\$ 31,12	R\$ 540,08
Contador	1	R\$ 313,73	R\$ -	R\$ -	R\$ -	R\$ 313,73
Dentista	1	R\$ 228,88	R\$ 76,29	R\$ 120,00	R\$ 24,41	R\$ 449,58
Faxineira	1	R\$ 160,35	R\$ 53,44	R\$ 120,00	R\$ 17,10	R\$ 350,90
Faxineira	1	R\$ 160,35	R\$ 53,44	R\$ 120,00	R\$ 17,10	R\$ 350,90
Coordenador(a) Técnico(a)/Fisioterapeuta	1	R\$ 568,30	R\$ 189,41	R\$ 120,00	R\$ 60,62	R\$ 938,33
Fisioterapeuta	1	R\$ 234,60	R\$ 78,19	R\$ 120,00	R\$ 25,02	R\$ 457,81
Fisioterapeuta	1	R\$ 372,20	R\$ 124,05	R\$ 120,00	R\$ 39,70	R\$ 655,95
Fisioterapeuta	1	R\$ -	R\$ -	R\$ -	R\$ -	R\$ -
Fisioterapeuta	1	R\$ 368,81	R\$ 122,93	R\$ -	R\$ 39,34	R\$ 531,08
Fisioterapeuta	1	R\$ 451,80	R\$ 150,58	R\$ 120,00	R\$ 48,19	R\$ 770,57
Fisioterapeuta	1	R\$ 338,36	R\$ 75,18	R\$ -	R\$ 33,08	R\$ 446,63
Fonoaudióloga	1	R\$ 507,16	R\$ 169,04	R\$ -	R\$ 54,10	R\$ 730,29
Fonoaudióloga	1	R\$ 353,40	R\$ 84,11	R\$ 120,00	R\$ 35,00	R\$ 592,51
Fonoaudióloga	1	R\$ 338,36	R\$ 112,78	R\$ 120,00	R\$ 36,09	R\$ 607,23
Gerente de RH	1	R\$ 606,80	R\$ 202,25	R\$ 120,00	R\$ 64,72	R\$ 993,77
Médico Ortopedista	1	R\$ -	R\$ -	R\$ -	R\$ -	R\$ -
Médico Neurologista	1	R\$ 1.005,05	R\$ 334,98	R\$ 120,00	R\$ 107,20	R\$ 1.567,24
Médico Pediatra	1	R\$ 505,44	R\$ 168,46	R\$ 120,00	R\$ 53,91	R\$ 847,82
Jovem Aprendiz Aux.Adm	1	R\$ 95,56	R\$ 31,85	R\$ 120,00	R\$ 2,55	R\$ 249,95
Motorista Ônibus	1	R\$ 269,57	R\$ 89,85	R\$ 120,00	R\$ 28,75	R\$ 508,18
Motorista Ônibus	1	R\$ 269,57	R\$ 89,85	R\$ 120,00	R\$ 28,75	R\$ 508,18
Porteiro	1	R\$ 230,23	R\$ 76,73	R\$ 120,00	R\$ 24,56	R\$ 451,52
Psicóloga	1	R\$ 453,40	R\$ 151,12	R\$ 120,00	R\$ 48,36	R\$ 772,89
Recepcionista	1	R\$ 165,11	R\$ 55,03	R\$ 120,00	R\$ 17,61	R\$ 357,75
Recepcionista	1	R\$ 189,47	R\$ 63,15	R\$ 120,00	R\$ 20,21	R\$ 392,83
Secretária	1	R\$ 157,68	R\$ 52,56	R\$ 120,00	R\$ 16,82	R\$ 347,06
Secretária	1	R\$ 238,39	R\$ 79,46	R\$ 120,00	R\$ 25,43	R\$ 463,28
Terapeuta Ocupacional	1	R\$ 225,57	R\$ 75,18	R\$ 120,00	R\$ 24,06	R\$ 444,82
Terapeuta Ocupacional	1	R\$ 336,93	R\$ 112,30	R\$ 120,00	R\$ 35,94	R\$ 605,17
Terapeuta Ocupacional	1	R\$ 327,86	R\$ 86,72	R\$ 120,00	R\$ 33,17	R\$ 567,75
Terapeuta Ocupacional	1	R\$ 341,75	R\$ 113,90	R\$ 120,00	R\$ 36,45	R\$ 612,10
T.I. -Técnico de Informação	1	R\$ -	R\$ -	R\$ -	R\$ -	R\$ -
Técnico em Gesso	1	R\$ -	R\$ -	R\$ -	R\$ -	R\$ -
					Valor Mensal	R\$ 18.779,52
					Valor Anual	R\$ 225.354,24

Benefícios

Cargo/Função	QTDE	Vale Refeição	Vale Alimentação (Cesta Básica)	Vale Transporte	Seguros de Vida e Bem Estar Social	Valor Total
Ajudante Geral	1	R\$ 660,00	R\$ -	R\$ 220,00	R\$ 50,00	R\$ 930,00
Assistente Social	1	R\$ 660,00	R\$ -	R\$ -	R\$ 50,00	R\$ 710,00
Assistente Administrativo	1	R\$ 660,00	R\$ -	R\$ -	R\$ 50,00	R\$ 710,00
Contador	1	R\$ -	R\$ -	R\$ -	R\$ -	R\$ -
Dentista	1	R\$ -	R\$ -	R\$ -	R\$ 50,00	R\$ 50,00
Faxineira	1	R\$ 660,00	R\$ -	R\$ -	R\$ 50,00	R\$ 710,00
Faxineira	1	R\$ 660,00	R\$ -	R\$ -	R\$ 50,00	R\$ 710,00
Coordenador(a) Técnico(a)/Fisioterapeuta	1	R\$ -	R\$ -	R\$ -	R\$ 50,00	R\$ 50,00
Fisioterapeuta	1	R\$ -	R\$ -	R\$ -	R\$ 50,00	R\$ 50,00
Fisioterapeuta	1	R\$ -	R\$ -	R\$ -	R\$ 50,00	R\$ 50,00
Fisioterapeuta	1	R\$ -	R\$ -	R\$ -	R\$ 50,00	R\$ 50,00
Fisioterapeuta	1	R\$ -	R\$ -	R\$ -	R\$ -	R\$ -
Fisioterapeuta	1	R\$ -	R\$ -	R\$ -	R\$ 50,00	R\$ 50,00
Fisioterapeuta	1	R\$ -	R\$ -	R\$ -	R\$ 50,00	R\$ 50,00
Fonoaudióloga	1	R\$ -	R\$ -	R\$ -	R\$ -	R\$ -
Fonoaudióloga	1	R\$ 330,00	R\$ -	R\$ -	R\$ 50,00	R\$ 380,00
Fonoaudióloga	1	R\$ -	R\$ -	R\$ -	R\$ 50,00	R\$ 50,00
Gerente de RH	1	R\$ 660,00	R\$ -	R\$ -	R\$ 50,00	R\$ 710,00
Médico Ortopedista	1	R\$ -	R\$ -	R\$ -	R\$ -	R\$ -
Médico Neurologista	1	R\$ -	R\$ -	R\$ -	R\$ 50,00	R\$ 50,00
Médico Pediatra	1	R\$ -	R\$ -	R\$ -	R\$ 50,00	R\$ 50,00
Jovem Aprendiz Aux.Adm	1	R\$ -	R\$ -	R\$ 486,00	R\$ 50,00	R\$ 536,00
Motorista Ônibus	1	R\$ -	R\$ -	R\$ -	R\$ 50,00	R\$ 50,00
Motorista Ônibus	1	R\$ -	R\$ -	R\$ -	R\$ 50,00	R\$ 50,00
Porteiro	1	R\$ 660,00	R\$ -	R\$ -	R\$ 50,00	R\$ 710,00
Psicóloga	1	R\$ 330,00	R\$ -	R\$ -	R\$ 50,00	R\$ 380,00
Recepcionista	1	R\$ 660,00	R\$ -	R\$ 220,00	R\$ 50,00	R\$ 930,00
Recepcionista	1	R\$ 660,00	R\$ -	R\$ 220,00	R\$ 50,00	R\$ 930,00
Secretária	1	R\$ 660,00	R\$ -	R\$ 220,00	R\$ 50,00	R\$ 930,00
Secretária	1	R\$ 660,00	R\$ -	R\$ -	R\$ 50,00	R\$ 710,00
Terapeuta Ocupacional	1	R\$ -	R\$ -	R\$ 220,00	R\$ 50,00	R\$ 270,00
Terapeuta Ocupacional	1	R\$ -	R\$ -	R\$ -	R\$ 50,00	R\$ 50,00
Terapeuta Ocupacional	1	R\$ -	R\$ -	R\$ -	R\$ 50,00	R\$ 50,00
Terapeuta Ocupacional	1	R\$ -	R\$ -	R\$ -	R\$ 50,00	R\$ 50,00
T.I. -Técnico de Informação	1	R\$ -	R\$ -	R\$ -	R\$ -	R\$ -
Técnico em Gesso	1	R\$ -	R\$ -	R\$ -	R\$ -	R\$ -
					Valor Mensal	R\$ 11.006,00
					Valor Anual	R\$ 132.072,00



**CENTRO DE RECUPERAÇÃO DE PARALISIA INFANTIL E CEREBRAL DO GUARUJÁ –
SOCIEDADE BENEFICENTE**

CNPJ 48.703.342/0001-02

Desde 1963, gente cuidando de gente, com humanidade.

TOTAIS

	Valor Mensal	Valor Anual
Material de consumo	R\$ 2.900,00	R\$ 34.800,00
Serviços de terceiros	R\$ 2.700,00	R\$ 32.400,00
Manutenção	R\$ 1.000,00	R\$ 12.000,00
Equipamento/Bens Permanentes	R\$ -	R\$ -
Folha de Pagamento	R\$ 139.990,84	R\$ 1.679.890,08
Encargos Trabalhistas	R\$ 9.749,81	R\$ 116.997,72
Provisionamento	R\$ 18.779,52	R\$ 225.354,24
Benefícios	R\$ 11.006,00	R\$ 132.072,00
CUSTO TOTAL DO SERVIÇO	R\$ 186.126,17	R\$ 2.233.514,04
Pago com o Convênio (Prefeitura)	R\$ 145.386,52	R\$ 1.744.638,26
Pago com Recursos Próprios da Entidade	R\$ 40.739,65	R\$ 488.875,78
Custo total do serviço	R\$ 186.126,17	R\$ 2.233.514,04



**CENTRO DE RECUPERAÇÃO DE PARALISIA INFANTIL E CEREBRAL DO GUARUJÁ –
SOCIEDADE BENEFICENTE**

CNPJ 48.703.342/0001-02

Desde 1963, gente cuidando de gente, com humanidade.

9. CRONOGRAMA DE DESEMBOLSO:

Concedente:

ANO: 2022 /2023 (a partir de Novembro/2022 a Novembro/2023)						
MÊS e ANO	Novembro de 2022	Dezembro de 2022				
VALOR	R\$ 141.290,78	R\$ 141.290,78				
MÊS e ANO	Janeiro de 2023	Fevereiro de 2023	Março de 2023	Abril de 2023	Mai de 2023	Junho de 2023
VALOR	R\$ 146.205,67	R\$ 146.205,67	R\$ 146.205,67	R\$ 146.205,67	R\$ 146.205,67	R\$ 146.205,67
MÊS e ANO	Julho de 2023	Agosto de 2023	Setembro de 2023	Outubro de 2023		
VALOR	R\$ 146.205,67	R\$ 146.205,67	R\$ 146.205,67	R\$ 146.205,67		

Guarujá, 23 de setembro de 2022.

Reginaldo Gonçalves Pacheco

Presidente

RG: 20.236.125.1

CPF: 133.714.228-01

Tel: (13) 3354-3009

E-mail: rgpacheco.1970@gmail.com / crpi.gja@uol.com.br



**CENTRO DE RECUPERAÇÃO DE PARALISIA INFANTIL E CEREBRAL DO GUARUJÁ –
SOCIEDADE BENEFICENTE**

CNPJ 48.703.342/0001-02

Desde 1963, gente cuidando de gente, com humanidade.

10. DECLARAÇÃO

Eu, Reginaldo Gonçalves Pacheco, portador do CPF 133.714.228-01 e RG:20.236.125-1, na qualidade de representante legal da OSC proponente - CRPI – Centro de Recuperação de Paralisia Infantil e Cerebral de Guarujá, CNPJ 48.703.342/0001-02, situada na Estrada Alexandre Miguez Rodrigues nº 845, Tombo- Guarujá – SP, declaro, para fins de prova junto ao Município de Guarujá/SP, para os efeitos e sob as penas da lei, que inexistente qualquer débito em mora ou situação de inadimplência com o Tesouro ou qualquer outro órgão ou entidade da Administração Pública, que impeça a transferência de recursos oriundos de dotações consignadas nos orçamentos deste Poder, na forma deste plano de trabalho.

Guarujá, 23 de setembro de 2022.



Reginaldo Gonçalves Pacheco

Presidente

RG: 20.236.125.1

CPF: 133.714.228-01